



## СЕГОДНЯ В НОМЕРЕ:

ПОСТАНОВЛЕНИЕ от 28 ноября 2022 г. № 2490  
ПОСТАНОВЛЕНИЕ от 28 ноября 2022 г. № 2491

ПОСТАНОВЛЕНИЕ от 29 ноября 2022 г. № 2495



АДМИНИСТРАЦИЯ  
ГОРОДСКОГО ОКРУГА  
АРХАНГЕЛЬСКОЙ ОБЛАСТИ «КОТЛАС»

ПОСТАНОВЛЕНИЕ  
от «28» ноября 2022 г. № 2490  
г. КОТЛАС

**О внесении изменений в постановление администрации городского округа Архангельской области «Котлас» от 13 июля 2021 года № 1351 (с изменениями от 22 сентября 2021 года № 1953, от 8 октября 2021 года № 2100, от 17 ноября 2021 года № 2034, от 14 января 2022 года № 34, от 5 мая 2022 года № 841, от 22 июня 2022 года № 1199, от 5 сентября 2022 года № 1750, от 20 октября 2022 года) «Об утверждении реестра мест (площадок) накопления твердых коммунальных отходов и схемы мест (площадок) накопления твердых коммунальных отходов на территории городского округа «Котлас»**

В соответствии с частью 4 статьи 13.4 Федерального закона от 24 июля 1998 года № 89-ФЗ «Об отходах производства и потребления», Правилами обустройства мест (площадок) накопления твердых коммунальных отходов и ведения их реестра, утвержденными постановлением Правительства РФ от 31 августа 2018 года № 1039, руководствуясь статьями 34 и 37 Устава городского округа Архангельской области «Котлас», администрация городского округа «Котлас» **п о с т а н о в л я е т:**

1. Внести следующие изменения в постановление администрации городского округа Архангельской области «Котлас» от 13 июля 2021 года № 1351 (с изменениями от 22 сентября 2021 года № 1953, от 8 октября 2021 года, от 17 ноября 2021 года № 2034, от 14 января 2022 года № 34, от 5 мая 2022 года № 841, от 22 июня 2022 года № 1199, от 5 сентября 2022 года № 1750, от 20 октября 2022 года) «Об утверждении реестра мест (площадок) накопления твердых коммунальных отходов и схемы мест (площадок) накопления твердых коммунальных отходов на территории городского округа «Котлас» (далее – Постановление):

1.1. приложение № 1 к Постановлению «Реестр мест (площадок) накопления твердых коммунальных отходов и схемы мест (площадок) накопления твердых коммунальных отходов на территории городского округа «Котлас» изложить в новой редакции, согласно Приложению № 1 к настоящему постановлению;

1.2. приложение № 2 к настоящему Постановлению дополнить:

- схемой размещения места (площадки) накопления твердых коммунальных отходов на территории городского округа «Котлас» по пер. Воровского, 6;

- схемой размещения места (площадки) накопления твердых коммунальных отходов на территории городского округа «Котлас» по ул. Ленина, 173;

- схемой размещения места (площадки) накопления твердых коммунальных отходов на территории городского округа «Котлас» по ул. Маяковского, 25.

2. Настоящее постановление вступает в силу со дня его официального опубликования в периодическом печатном издании – газете «Новый Котлас» и подлежит размещению на официальном сайте администрации городского округа Архангельской области «Котлас» в информационно-телекоммуникационной сети «Интернет».

3. Контроль за исполнением настоящего постановления возложить на начальника Управления городского хозяйства администрации городского округа Архангельской области «Котлас» Е.Е. Лукина.

Глава городского округа «Котлас» С.Ю. Дейнеко

Реестр мест (площадок) накопления твердых коммунальных отходов на территории городского округа «Котлас»

№ п/п	Данные о нахождении мест (площадок) накопления твердых коммунальных отходов						Данные о собственниках мест (площадок) накопления твердых коммунальных отходов			Организация (ИП), оказывающая услуги по сбору и транспортированию ТКО		Данные о технических характеристиках мест (площадок) накопления твердых коммунальных отходов			Контейнеры для несортированных отходов			Источники ТКО
	Населенный пункт	Улица	Дом	Корпус/Строение	Широта	Долгота	Организационно-правовая форма владельца/индивидуальный предприниматель - ИП; физическое лицо - ФЛ	Собственник (Балансодержатель, ответственный за содержание)	ОГРН	Наименование	ИНН	Площадь, кв.м.	Тип подлежащей поверхности	Материал ограждения	Кол-во	Емкость (отдельного контейнера)	Материал контейнера	
0001	город Котлас	28 Невельской Дивизии	1		61°14'28.50»С	46°39'6.28»В	ЮЛ	МУ «Спортивная Школа № 1»	1022901024850	ООО «ЭкоИнтегратор»	7743274766	8	бетон	без ограждения	2	0,75	металл	МУ «Спортивная Школа № 1»
0002	город Котлас	28 Невельской дивизии	2		61°14'27.69»С	46°39'9.77»В	ЮЛ	ООО «Управдом плюс»	1082904000376	ООО «ЭкоИнтегратор»	7743274766	21,23	бетон	металл	3	1,1	пластик	28 Невельской Дивизии, МП «Дружба» 28 Невельской Дивизии 4
0003	город Котлас	28 Невельской дивизии	6А		61°14'24.45»С	46°38'58.69»В	ФЗ	МКД 28 Невельской дивизии 6А		ООО «ЭкоИнтегратор»	7743274766	10	бетон	металл	2	1,1	пластик	28 Невельской Дивизии 6А м-н «Лето»
0004	город Котлас	29 Невельской дивизии	7		61°14'18.8»С	N 46°39'09.0»В	ЮЛ	ИП Соладатова Т.Н.	316290100065237	ООО «ЭкоИнтегратор»	7743274766	2	бетон	металл	1	0,75	металл	производственные и офисные помещения здания СТО по ул. 28 Невельской дивизии, 7

0005	город Котлас	28 Невельской дивизии	8		61°14'18.46»С	46°39'2.32»В	ЮЛ	ООО «Управ- дом плюс»	1082904000376	ООО «ЭкоИн- тегратор»	7743274766	13,59	бетон	кир- пич	3	1,1	пла- стик	28 Невельской Дивизии 8 28 Невельской Дивизи 8В 28 Невельской Дивизи 10
0006	город Котлас	28 Невельской дивизии	8Б		61°14'21.28»С	46°39'0.46»В	ЮЛ	ООО «Управ- дом плюс»	1082904000376	ООО «ЭкоИн- тегратор»	7743274766	10,5	бетон	кир- пич, метал- лическая сетка	2	1,1	пла- стик	28 Невельской Дивизии 8Б, 28 Невельской Дивизи 8А
0007	город Котлас	70 лет Октября	9А		61°14'21.46»С	46°38'18.02»В	ЮЛ	ООО «Управ- дом плюс 1»	1152904000996	ООО «ЭкоИн- тегратор»	7743274766	5	бетон	металл	2	1,1	ме- талл	70 лет Октября 9А, кафе «Карамель», м-н «Сатурн», м-н «Мясные традиции», муз. Студия «Академия искусств», м-н «Черный кот» м-н «Бристоль» Пивной бар Отделение ПАО Сбер- бана, студия красоты «Мон шер» «Barhat»
0008	город Котлас	70 лет Октября	10		61°14'20.7»С	46°37'54.4»В	ЮЛ	ООО «УПРАВ- ЛЯЮЩАЯ КОМПАНИЯ «ПАРИТЕТ»	1182901011578	ООО «ЭкоИн- тегратор»	7743274766	5,5	бетон	металл	1	1,1	пла- стик	70 лет Октября 10 70 лет Октября 6
0009	город Котлас	70 лет Октября	17А		61°14'19.05»С	46°38'38.94»В	ЮЛ	ООО «Весть»	1092904000342	ООО «ЭкоИн- тегратор»	7743274766	12,2	бетон	металл	2	1,1	пла- стик	70 лет Октября 17А, 70 лет Октября 17(1/2) м-н «Продукты»
0010	город Котлас	70 лет Октября	18		61°14'16.58»С	46°38'5.14»В	ЮЛ	ООО «ДОМО- СТРОЙ-СЕР- ВИС»	1052904006429	ООО «ЭкоИн- тегратор»	7743274766	14	бетон	кир- пич	2	1,1	пла- стик	70 лет Октября, 18, Кедрова 15 Кедрова 18
0011	город Котлас	70 лет Октября	19		61°14'18.85»С	46°38'44.99»В	ЮЛ	ООО «Весть»	1092904000342	ООО «ЭкоИн- тегратор»	7743274766	10,48	бетон	кир- пич, метал- лическая сетка	2	1,1	пла- стик	70 лет Октября 17(1/2), 70 лет Октября 17Б, 70 лет Октября 19
0012	город Котлас	70 лет Октября	21	1	61°14'20.27»С	46°38'55.20»В	ЮЛ	МОУ СОШ №7	1022901024365	ООО «ЭкоИн- тегратор»	7743274766	5	бетон	металл	2	0,75	ме- талл	МОУ СОШ № 7; МКУ «Финансово-хозяй- ственная служба город- ского округа «Котлас»
0013	город Котлас	70 лет Октября	22		61°14'16.63»С	46°38'13.74»В	ЮЛ	ООО «ДОМО- СТРОЙ-СЕР- ВИС»	1052904006429	ООО «ЭкоИн- тегратор»	7743274766	27,31	бетон	кир- пич	3	1,1	пла- стик	70 лет Октября 22, Проспект Мира 17, Проспект Мира 17Б, аптека

0014	город Котлас	70 лет Октября	25		61°14'15.14»С	46°38'51.57»В	ЮЛ	ТСН «Восход»	1142904000689	ООО «ЭкоИн- тегратор»	7743274766	7,86	бетон	металл	3	1,1	пла- стик	70 лет Октября 25, 70 лет Октября 23; Филиал № 7 МКУ «Кот- ласская ЦСБ»
0015	город Котлас	70 лет Октября	25А		61°14'14.72»С	46°38'55.77»В	ЮЛ	МДОУ «ДСКВ № 8 «Журав- лик»	1022901024794	ООО «ЭкоИн- тегратор»	7743274766	8	бетон	без отраж- дения	2	0,75	ме- талл	МДОУ «ДСКВ № 8 «Журавлик»
0016	город Котлас	70 лет Октября	26		61.237563	46.640084	ЮЛ	ИП Кабанова А.Н.	315290100028379	ООО «ЭкоИн- тегратор»	7743274766	4,65	бетон	металл	2	0,75	ме- талл	кафе «Брискет Бургерс»
0017	город Котлас	70 лет Октября	32		61°23'63.45»С	46°64'66.56»В	ЮЛ	ООО «Поляр- ная»	290401001	ООО «ЭкоИн- тегратор»	7743274766	15	бетон	металл	2	1,1	пла- стик	70 лет Октября 32
0018	город Котлас	70 лет Октября	30А		61°14'11.67»С	46°38'36.83»В	ЮЛ	ООО «ДОМО- СТРОЙ-СЕР- ВИС»	1052904006429	ООО «ЭкоИн- тегратор»	7743274766	24	бетон	кыр- пич	2	1,1	пла- стик	70 лет Октября, 30, 30А
0019	город Котлас	7-го Съезда Со- ветов	39		61.254359	46.626088	ЮЛ	АО «ФПК»	1097746772738	ООО «ЭкоИн- тегратор»	7743274766	6	бетон	металл	2	0,75	ме- талл	Здание резерва прово- дников и ПТО Вагонов (ул. 7-го Съезда Со- ветов, 51 здание склада бельевого цеха, гаража бельевого цеха (ул. 7-го Съезда со- ветов, 39)
0020	город Котлас	7-го Съезда Со- ветов	39	2	61°15'15.99»С	46°37'36.08»В	ЮЛ	Вагоный уча- сток (ВЧ-6)	1037739877295	ООО «ЭкоИн- тегратор»	7743274766	2	плита	металл	1	0,75	ме- талл	ВЧ-6
0021	город Котлас	7-го Съезда Со- ветов	46А		61°15'20.70»С	46°37'47.40»В	ЮЛ	ЛВЧД - 12 СФ ОАО «ФПК»	1037739877295	ООО «ЭкоИн- тегратор»	7743274766	3	плита	металл	2	0,75	ме- талл	ЛВЧД-12
0022	город Котлас	7-го Съезда Со- ветов	46А	14	61°15'25.92»С	46°37'53.98»В	ЮЛ	ЛВЧД - 12 СФ ОАО «ФПК»	1037739877295	ООО «ЭкоИн- тегратор»	7743274766	2	плита	металл	1	0,75	ме- талл	ВЧ-6
0023	город Котлас	7-го Съезда Со- ветов	53		61°15'21.86»С	46°37'39.20»В	ЮЛ	Здание администра- тивно-бытовое (Сольвыгод- ская дистанция гражданских сооружений- НЧ-7)	1037739877295	ООО «ЭкоИн- тегратор»	7743274766	2	плита	металл	1	0,75	ме- талл	НЧ-7
0024	город Котлас	7-го Съезда Со- ветов	55		61°15'25.75»С	46°37'43.65»В	ЮЛ	Ж/д вокзал Кот- лас Южный	1037739877295	ООО «ЭкоИн- тегратор»	7743274766	2	плита	металл	1	0,75	ме- талл	Ж/д вокзал Котлас- Южный
0025	город Котлас	7-го Съезда Со- ветов	62		61°15'14.03»С	46°37'43.38»В	ЮЛ	ИП Успенский И.В.	304290414200046	ООО «ЭкоИн- тегратор»	7743274766	1	бетон	без отраж- дения	1	0,75	ме- талл	ИП Успенский И.В.

0026	город Котлас	7-го Съезда Со- ветов	64		61°15'15.40»С	46°37'47.05»В	ЮЛ	МУК «Котлас- ский драматиче- ский театр»	1032901360898	ООО «ЭкоИн- тегратор»	7743274766	6	бетон	без ограж- дения	1	0,75	ме- талл	МУК «Котласский драм- матический театр»
0027	город Котлас	7-го Съезда Со- ветов	66		61°15'17.61»С	46°37'47.25»В	ЮЛ	ООО «Комета»	1112904001649	ООО «ЭкоИн- тегратор»	7743274766	3	без ограж- дения	металл	1	0,75	ме- талл	7-го Съезда Советов 66 7-го Съезда Советов 68 7-го Съезда Советов 70
0028	город Котлас	7-го Съезда Со- ветов	67		61°15'35.01»С	46°37'48.23»В	ЮЛ	ООО «Жил- фонд-город»	1072904001477	ООО «ЭкоИн- тегратор»	7743274766	15	без ограж- дения	без ограж- дения	1	0,75	ме- талл	7-го Съезда Советов 67 7-го Съезда Советов 63 7-го Съезда Советов 65
0029	город Котлас	7-го Съезда Со- ветов	74		61°15'22.01»С	46°37'54.89»В	ЮЛ	ООО «Управля- ющая компания Джэ-Сервис»	1062904010344	ООО «ЭкоИн- тегратор»	7743274766	4	бетон	кир- пич	2	0,75	ме- талл	7-го Съезда Советов 74, 7-го Съезда Советов 72, 7-го Съезда Советов 76
0030	город Котлас	7-го Съезда Со- ветов	75		61°15'40.72»С	46°37'52.06»В	ЮЛ	Котласская механизован- ная дистанция погрузочно-раз- грузочно работ (МЧ-6)	1037739877295	ООО «ЭкоИн- тегратор»	7743274766	1	бетон	металл	1	0,75	ме- талл	МЧ-6
0031	город Котлас	7-го Съезда Со- ветов	101		61°16'5.16»С	46°38'16.72»В	ЮЛ	ИП Завадский А.К.	305290426200057	ООО «ЭкоИн- тегратор»	7743274766	1	бетон	без ограж- дения	1	0,75	ме- талл	ИП Завадский А.К.
0032	город Котлас	7-го Съезда Со- ветов	152	3	61°16'6.29»С	46°38'26.09»В	ЮЛ	ИП Головинин С.Г.	304434524500202	ООО «ЭкоИн- тегратор»	7743274766	1	бетон	металл	1	0,75	ме- талл	ИП Головинин С.Г.
0033	город Котлас	Аэропорт	1		61°14'20" С	46°42'08"В	ЮЛ	АО «Аэропорт Архангельск»	1022900525075	ООО «ЭкоИн- тегратор»	7743274766	2	бетон	без ограж- дения	1	0,75	ме- талл	АО «Аэропорт Архан- гельск»
0034	город Котлас	Аэропорт стро- ение	30		61°14'23.04»С	46°42'13.50»В	ЮЛ	Филиал «Аэро- навигация севе- ро-запада»	1027739057500	ООО «ЭкоИн- тегратор»	7743274766	3	бетон	металл	2	0,75	ме- талл	Филиал «Аэронавигация северо-запада»
0035	город Котлас	Багатриона	5		61°15'4.76»С	46°39'21.99»В	ЮЛ	ООО «Управ- Дом плюс 1»	1152904000996	ООО «ЭкоИн- тегратор»	7743274766	5,18	бетон	кир- пич	1	1,1	пла- стик	Филиал «Аэронавигация северо-запада»
0036	город Котлас	Багатриона	6		61°15'7.29»С	46°39'26.69»В	ФЗ	МКД Багатри- она 6		ООО «ЭкоИн- тегратор»	7743274766	1	дерево	без ограж- дения	1	1,1	пла- стик	Багатриона 6 Багатриона 2 Багатриона 6А Багатриона 4
0037	город Котлас	Багатриона	10		61°15'12.85»С	46°39'34.90»В	ЮЛ	МОУ СОШ № 17	1022901024343	ООО «ЭкоИн- тегратор»	7743274766	4	бетон	без ограж- дения	2	0,75	ме- талл	МОУ СОШ № 17

0038	город Когтас	Багратиона	60		61°15'36.2»С	46°39'44.9»В	ЮЛ	ООО Специализированная служба по вопросам похоронного дела «Ритуальные услуги»	1182901017518	ООО «ЭкоИнтеррактор»	7743274766	1	бетон	без отражения	1	0,75	металл	ООО Специализированная служба по вопросам похоронного дела «Ритуальные услуги»
0039	город Когтас	Багратиона	68		61°15'40.26»С	46°39'57.32»В	ЮЛ	ООО «Веста»	1092904000342	ООО «ЭкоИнтеррактор»	7743274766	11,22	бетон	металл	2	1,1	пластик	Багратиона 64, Багратиона 66, Багратиона 68, Багратиона 69, встройка, .Портовинов 63
0040	город Когтас	Болгинская	9		61°12'20.54»С	46°37'26.51»В	ЮЛ	МБУ ГО «Котлас» «Служба Благоустройства»	1042901305754	ООО «ЭкоИнтеррактор»	7743274766	12	бетон	металл	3	0,75	металл	жители частного сектора: Болгинская, д. 1 - 16, 18, 19, 21, 23, 25, 27, 29, 31-46
0041	город Когтас	Болгинская	28		61.210268	46.622627	ЮЛ	МБУ ГО «Котлас» «Служба Благоустройства»	1042901305754	ООО «ЭкоИнтеррактор»	7743274766	10	бетон	металл	2	0,75	металл	жители ул. Болгинская д. 17,20,22,24,26,28,30,47
0042	город Когтас	Большая Слободка	1		61°15'39.24»С	46°38'52.60»В	ЮЛ	МБУ ГО «Котлас» «Служба Благоустройства»	1042901305754	ООО «ЭкоИнтеррактор»	7743274766	12	бетон	металл	2	1,1	пластик	жители частного сектора: ул. Большая Слободка, нечетная сторона Володарского 49,51,53,57,59, 61,63,65,67
0043	город Когтас	Большая Слободка	8		61.2636438976697	46.65743515614397	ФЗ	Мелведев А.В.		ООО «ЭкоИнтеррактор»	7743274766	1	бетон	без отражения	1	0,75	металл	Большая Слободка д.8
0044	город Когтас	Большая Слободка пер.	103		61°15'45.48»С	46°39'27.48»В	ЮЛ	АО «Пассажир Сервис»	1027600844908	ООО «ЭкоИнтеррактор»	7743274766	1	бетон	без отражения	1	0,75	металл	АО «Пассажир Сервис»
0045	город Когтас	Бор	4А		61°15'15.87»С	46°42'54.57»В	ЮЛ	ООО «Перспектива»	1142904000370	ООО «ЭкоИнтеррактор»	7743274766	1	бетон	кирпич	1	1,1	пластик	Бор 4А
0046	город Когтас	Бор	4		61.254926	46.713757	ЮЛ	МБУ ГО «Котлас» «Служба Благоустройства»	1042901305754	ООО «ЭкоИнтеррактор»	7743274766	1	земля	без отражения	1	1,1	пластик	жители частного сектора рапо ул. Бор
0047	город Когтас	Вавилова	4		61°16'36.94»С	46°41'19.98»В	ЮЛ	ООО «Энергодом»	1062904000796	ООО «ЭкоИнтеррактор»	7743274766	2	бетон	металл	2	0,75	металл	Вавилова 4, Вавилова 5, Вавилова 6, Вавилова 8, Герцена 22 Герцена 22ф.1, Герцена 24А,
0048	город Когтас	Ватулина	9	фл.1	61°16'39.44»С	46°41'8.36»В	ЮЛ	ООО «Энергодом»	1062904000796	ООО «ЭкоИнтеррактор»	7743274766	1	бетон	металл	1	0,75	металл	Ватулина 9 фл.1

0049	город Котлас	Виноградова	1Б				61.254742	46.622419	ЮЛ	ФГБУ «Северное УТМС»	1112901011640	ООО «ЭкоИнтегратор»	7743274766	3	бетон	металл	1	0,75	ме-талл	ФГБУ «Северное УТМС»
0050	город Котлас	Виноградова	2			61.255433	46.624878	ЮЛ	ООО «Жил-фонд-город»	ФГБУ «Северное УТМС»	1072904001477	ООО «ЭкоИнтегратор»	7743274766	25,5	бетон	кир-пич	5	1,1	пла-стик	Виноградова 2, ФГУП «Фармация» Виноградова 6 Кирова 62 Кирова 73 Кирова 71 Кирова 55 ООО «Хепех»
0051	город Котлас	Виноградова	3			61°15'24.94»С	46°37'24.03»В	ЮЛ	МОУ «Общеобразовательный лицей № 3»;	ФГБУ «Северное УТМС»	1022901028116	ООО «ЭкоИнтегратор»	7743274766	6,6	бетон	металл	2	0,75	ме-талл	МОУ «Общеобразовательный лицей № 3» МУ«Спортивная школа №1»
0052	город Котлас	Виноградова	16			61°15'34.68»С	46°37'41.66»В	ЮЛ	ООО «Жил-фонд-город»	ФГБУ «Северное УТМС»	1072904001477	ООО «ЭкоИнтегратор»	7743274766	7,5	бетон	кир-пич	2	1,1	пла-стик	Виноградова 16 Виноградова 14 7-го Съезда Советов 65ф.1 Кирова 72
0053	город Котлас	Виноградова	20			61°15'37.6»С	46°37'39.9»В	ЮЛ	МБУ ГО «Котлас» «Служба Благоустройства»	ФГБУ «Северное УТМС»	1042901305754	ООО «ЭкоИнтегратор»	7743274766	1	бетон	отсут-ствует	1	1,75	ме-талл	МБУ ГО «Котлас» «Служба Благоустрой-ства»
0054	город Котлас	Володарского	25			61°15'33.5»С	46°38'29.6»В	ЮЛ	ООО «УПРАВ-ЛЮЩАЯ КОМПАНИЯ «ПАРИТЕТ»	ФГБУ «Северное УТМС»	1182901011578	ООО «ЭкоИнтегратор»	7743274766	8	бетон	Ме-талл	1	0,75	ме-талл	Володарского,25
0055	город Котлас	Виноградова	32			61°15'40.27»С	46°37'43.95»В	ЮЛ	ООО «Жил-фонд-город»	ФГБУ «Северное УТМС»	1072904001477	ООО «ЭкоИнтегратор»	7743274766	5,2	бетон	металл	2	1,1	пла-стик	Виноградова 32 МУК «Котласский краеведческий музей»
0056	город Котлас	Виноградова	34			61°15'46.4»С	46°37'43.6»В	ЮЛ	МБУ ГО «Котлас» «Служба Благоустройства»	ФГБУ «Северное УТМС»	1042901305754	ООО «ЭкоИнтегратор»	7743274766	5	нет	отсут-ствует	2	1,1	ме-талл	жители городского округа «Котлас»
0057	город Котлас	Виноградова	34А			61°15'44.65»С	46°37'50.63»В	ЮЛ	ООО «Жил-фонд-город»	ФГБУ «Северное УТМС»	1072904001477	ООО «ЭкоИнтегратор»	7743274766	7,1	бетон	кир-пич	2	1,1	пла-стик	Виноградова 34А Виноградова 34 Виноградова 36
0058	город Котлас	Виноградова	38			61°15'47.48»С	46°37'50.57»В	ЮЛ	ООО «Жил-фонд-сервис»	ФГБУ «Северное УТМС»	1072904001389	ООО «ЭкоИнтегратор»	7743274766	12	бетон	металл	3	1,1	пла-стик	Виноградова 38, м-н «Продукты», Молодежный центр»
0059	город Котлас	Виноградова	40			61°15'50.06»С	46°37'56.81»В	ЮЛ	ООО «Жил-фонд-город»	ФГБУ «Северное УТМС»	1072904001477	ООО «ЭкоИнтегратор»	7743274766	8	бетон	кир-пич	2	1,1	пла-стик	Виноградова 40 Виноградова 42 Виноградова 44
0060	город Котлас	Виноградова	48			61°15'54.91»С	46°38'2.81»В	ЮЛ	ООО «Жил-фонд-город»	ФГБУ «Северное УТМС»	1072904001477	ООО «ЭкоИнтегратор»	7743274766	6,8	бетон	кир-пич	1	1,1	пла-стик	Виноградова 48

0061	город Котлас	Володарского	1	61°15'28.34»С	46°37'58.19»В	ЮЛ	Эксплуатационное локомотивное депо Котлас (ГЧЭ-19); Сольвычегодский отдел материально-технического обеспечения - база топлива (ОМТО-4); Сервисное локомотивное депо (СЛД20)	1037739877295	ООО «ЭкоИнтегратор»	7743274766	12	бетон	металл	3	0,75	металл	ТЧЭ-19; ОМТО-4; СЛД20
0062	город Котлас	Володарского	2	61°15'25.62»С	46°38'3.98»В	ЮЛ	ООО Управляющая компания «Дом-Сервис»	1062904010344	ООО «ЭкоИнтегратор»	7743274766	2	бетон	металл	1	0,75	металл	Володарского 2 Володарского 4, ветроушки
0063	город Котлас	Володарского	3	61°15'28.18»С	46°38'0.64»В	ЮЛ	ООО «Жил-фонд-сервис»	1072904001389	ООО «ЭкоИнтегратор»	7743274766	2	грунт	кир-пич	1	0,75	металл	Володарского 3
0064	город Котлас	Володарского	5А	61°15'29.39»С	46°38'7.80»В	ЮЛ	ООО «Жил-фонд-сервис»	1072904001389	ООО «ЭкоИнтегратор»	7743274766	1	грунт	без отражения	1	0,75	металл	Володарского 5А
0065	город Котлас	Володарского	19	61°15'32.82»С	46°38'22.75»В	ЮЛ	МДОО «ДС №3 «Незабудка»	1022901025025	ООО «ЭкоИнтегратор»	7743274766	4,29	бетон	кир-пич	1	0,75	металл	МДОО «ДС №3 «Незабудка»
0066	город Котлас	Володарского	21	61°15'32.50»С	46°38'23.90»В	ЮЛ	ИП Шоломицкий Д.Г.	304290521500022	ООО «ЭкоИнтегратор»	7743274766	1	бетон	без отражения	1	0,75	металл	ИП Шоломицкий Д.Г.
0067	город Котлас	Володарского	102	61°15'38.44»С	46°39'32.12»В	ЮЛ	ООО «Стандарт»		ООО «ЭкоИнтегратор»	7743274766	12	бетон	кир-пич	1	1,1	пластик	Володарского 102
0068	город Котлас	Володарского	102А	61°15'41.01»С	46°39'33.88»В	ЮЛ	ТСЖ «Володарское»	1082904000684	ООО «ЭкоИнтегратор»	7743274766	1	бетон	металл	1	1,1	пластик	Володарского 102А
0069	город Котлас	Володарского	104	61°15'44.79»С	46°39'37.73»В	ФЗ	МКД Володарского 104		ООО «ЭкоИнтегратор»	7743274766	12,06	бетон	кир-пич	2	1,1	пластик	Володарского 104, Володарского 106, Аварийно-диспетчерская служба ООО «Управдом плюс», швейная мастерская, парикмахерская «Котлашаночка»
0070	город Котлас	Володарского	109	61°15'48.80»С	46°39'37.44»В	ФЗ	МКД Володарского 109		ООО «ЭкоИнтегратор»	7743274766	2	бетон	металл	1	1,1	пластик	Володарского 109
0071	город Котлас	Володарского	110	61°15'46.65»С	46°39'45.30»В	ФЗ	МКД Володарского 110		ООО «ЭкоИнтегратор»	7743274766	9	бетон	бетон	2	1,1	пластик	Володарского 110 Володарского 94 Володарского 96 Володарского 108 Володарского 112 Володарского 114



0072	город Котлас	Володарского	116		61°15'49.5»С	46°39'54.7»В	ЮЛ	ООО «Жилиш- ник»	1072904000289	ООО «ЭкоИн- теграгор»	7743274766	2	бетон	бетон	бетон	2	1,1	пла- стик	Володарского 116
0073	город Котлас	Володарского	119А		61°15'52.11»С	46°39'46.91»В	ЮЛ	МКУ «Котлас- ская ЦБС»	1032901360612	ООО «ЭкоИн- теграгор»	7743274766	4	бетон	бетон	без ограж- дения	1	0,75	ме- талл	Филиал №2 МКУ «Кот- ласская ЦБС»; МБУ «Архив городского округа «Котлас»
0074	город Котлас	Володарского	120		61°15'50.71»С	46°39'59.49»В	ЮЛ	ООО «Управ- Дом плюс 1»	1152904000996	ООО «ЭкоИн- теграгор»	7743274766	2	грунт	грунт	без ограж- дения	1	1,1	пла- стик	Володарского 120, Володарского 122
0075	город Котлас	Володарского	125		61.265138	46.665291	ФЗ	МКД Володар- ского 125		ООО «ЭкоИн- теграгор»	7743274766	1	бетон	бетон	Ме- талл	1	1,1	пла- стик	Володарского 125 Нахимова 13 Портовиков 90 Портовиков 92 Портовиков 94
0076	город Котлас	Володарского	129А		61°15'55.56»С	46°40'9.13»В	ФЗ	МКД Володар- ского 129А		ООО «ЭкоИн- теграгор»	7743274766	2	грунт	грунт	без ограж- дения	1		ме- талл	Володарского 129А,
0077	город Котлас	Володарского	130		61°15'52.05»С	46°40'10.20»В	ФЗ	МКД Володар- ского 130		ООО «ЭкоИн- теграгор»	7743274766	2	бетон	бетон	кир- пич	1	1,1	пла- стик	Володарского 130 Володарского 128 Володарского 132
0078	город Котлас	Володарского	131		61°15'55.66»С	46°40'9.59»В	ЮЛ	ООО «Комета»	1112904001649	ООО «ЭкоИн- теграгор»	7743274766	6,51	бетон	бетон	металл	1	1,1	пла- стик	Володарского 131
0079	город Котлас	Воровского пер.	6		61.259197	46.670803	ЮЛ	МБУ ГО «Кот- лас» «Служба Благоустрой- ства»	1042901305754	ООО «ЭкоИн- теграгор»	7743274766	6	бетон	бетон	Ме- талл	2	0,75	ме- талл	жители частного сектора: пер. Воровского д. 4А, 7,8,9,10,11,14
0080	город Котлас	Воровского	19		61°15'28.83»С	46°40'37.16»В	ЮЛ	МБУ ГО «Кот- лас» «Служба Благоустрой- ства»	1042901305754	ООО «ЭкоИн- теграгор»	7743274766	12	плита	плита	металл	3	0,75	ме- талл	жители частного сектора: Народная д.2,4,5,6, 7,7А,10Ф1,10,32А Ленина 184 пер. Чайковского д.1-10 пер. Народный д.1-9 Гончарова д.130,130Фл1, 132,132Фл.1,134,134 Фл.1 ул. Воровского д.1-4,6,8- 12,14,16,18,19 Чехова д.125А, 125-146
0081	город Котлас	Воровского пер.	8		61°15'33.05»С	46°40'16.15»В	ЮЛ	Котласский городской суд АО	1022900526505	ООО «ЭкоИн- теграгор»	7743274766	2	бетон	бетон	металл	1	0,75	ме- талл	Котласский городской суд АО

0082	город Котлас	Восточная	10		61°13'53.28»С	46°39'23.97»В	ЮЛ	МБУ ГО «Котлас» «Служба Благоустройства»	1042901305754	ООО «ЭкоИн-тегратор»	7743274766	12	плита	металл	2	1,1	пла-стик	жители частного сектора: Полевая д. 1-49 Радужная д. 1-42 Восточная д. 1-50 Кленовая д. 1-52 Посадекая д. 1-66
0083	город Котлас	Вяткина	9		61°16'26.4»С	46°42'45.2»В	ЮЛ	ООО «Энергия»	1062904010256	ООО «ЭкоИн-тегратор»	7743274766	5,9	бетон	металл	1	1,1	пла-стик	Вяткина .9
0084	город Котлас	Вяткина	13		61°16'26.8»С	46°42'52.2»С	ЮЛ	ООО «Энергия»	1062904010256	ООО «ЭкоИн-тегратор»	7743274766	1,2	бетон	металл	1	1,1	пла-стик	Вяткина .13 Вяткина15 Вяткина17
0085	город Котлас	Гагарина	26		61°15'32.61»С	46°38'12.66»В	ЮЛ	ТСН «Гагарина 26»	1182901011226	ООО «ЭкоИн-тегратор»	7743274766	2	земля	без отраж- дения	1	1,1	пла-стик	Гагарина 26
0086	город Котлас	Гагарина	33		61°15'33.95»С	46°38'18.45»В	ЮЛ	ЖСПК «№1 железнодорож-ников»	1022901027445	ООО «ЭкоИн-тегратор»	7743274766	9	бетон	кир-пич	2	1,1	пла-стик	Гагарина 33 Куйбышева 8
0087	город Котлас	Гагарина	35		61°15'29.48»С	46°38'21.56»В	ЮЛ	ООО «Орион-ЖилСервис»	1072904001356	ООО «ЭкоИн-тегратор»	7743274766	7	бетон	кир-пич	2	1,1	пла-стик	Гагарина 35
0088	город Котлас	Гагарина	36		61°15'23.38»С	46°38'21.63»В	ЮЛ	ООО Управля-ющая компания «Дом-Сервис»	1062904010344	ООО «ЭкоИн-тегратор»	7743274766	10	бетон	кир-пич	3	1,1	пла-стик	Гагарина 36,38 Ленна 84,86,88,100
0089	город Котлас	Гагарина	39А		61.257255	46.640541	ФЗ	МКД Гагарина 39А		ООО «ЭкоИн-тегратор»	7743274766	1	нет	Без отраж- дения	1	1,1	пла-стик	Гагарина 39А
0090	город Котлас	Гагарина	41А		61.256607	46.641204	ЮЛ	ТСЖ «ТСЖ № 41-а»	1032901363208	ООО «ЭкоИн-тегратор»	7743274766	1	нет	Без отраж- дения	1	1,1	пла-стик	Гагарина 41А
0091	город Котлас	Гагарина	41		61°15'24.23»С	46°38'26.96»В	ФЗ	МКД Гагарина 41		ООО «ЭкоИн-тегратор»	7743274766	2	бетон	металл	2	1,1	пла-стик	Гагарина 41, Гагарина 43 Гагарина 39,встройки
0092	город Котлас	Гагарина	45		61°15'18.74»С	46°38'32.23»В	ЮЛ	ООО «Гной дом»	1072904001301	ООО «ЭкоИн-тегратор»	7743274766	11	бетон	металл	2	1,1	пла-стик	Гагарина 45, м-ны «Бобер» Центр сантехники, студия красоты «Kozza de Reza», Карла Маркса 28

0093	город Котлас	Гайдара	48		61.257096	46.656909	ЮЛ	МБУ ГО «Котлас» «Служба Благоустройства»	1042901305754	ООО «ЭкоИнтегратор»	7743274766	12	бетон	Металл	3	0,75	Металл	жители частного сектора Гайдара д. 40, 42, 44, 46, 48, 50, Баграциона д. 33А, 35, 37, Ленина д. 141, 143, 145, 147, 149, 151, 153
0094	город Котлас	Кошвегово О.	47		61°13'0.53»С	46°37'35.09»В	ЮЛ	МБУ ГО «Котлас» «Служба Благоустройства»	1042901305754	ООО «ЭкоИнтегратор»	7743274766	12	бетон	металл	2	1,1	пластик	жители частного сектора: Гастелло д. 3,9,11,13,15,19 пер. Разина д.126-139 С.Разина д.127-139, 139А,141Э,143,145 Лесной пер. д.1-9
0095	город Котлас	Гастелло	25		61°13'0.30»С	46°37'59.40»В	ЮЛ	ООО «Комета»	1112904001649	ООО «ЭкоИнтегратор»	7743274766	2,4	дерево	дерево	1	1,1	пластик	Гастелло 25 Франко 127 Франко 125
0096	город Котлас	Герцена	4		61.276087	46.701381	ФЗ	МКД Герцена 4		ООО «ЭкоИнтегратор»	7743274766	1	нет	Без ограждения	1	1,1	пластик	Герцена 4
0097	город Котлас	Герцена	6		61°16'33.1»С	46°41'56.1»D	ФЗ	МКД Герцена 6		ООО «ЭкоИнтегратор»	7743274766	1	нет	Без ограждения	1	1,1	пластик	Герцена 6
0098	город Котлас	Герцена	8А		61°16'33.83»С	46°41'55.03»В	ЮЛ	МОУ СОШ №5	1022901024101	ООО «ЭкоИнтегратор»	7743274766	12	бетон	Металл	1	0,75	Металл	МОУ СОШ №5
0099	город Котлас	Герцена	10Б		61°16'33.81»С	46°41'44.61»В	ЮЛ	ООО «Энергодом»	1062904000796	ООО «ЭкоИнтегратор»	7743274766	10,8	бетон	металл	1	1,1	пластик	Герцена 10Б Герцена 10А Герцена 10В Угольная 12 Угольная 12Ф1 Угольная 12Ф12 Угольная 14А Герцена 10
0100	город Котлас	Герцена	16		61°16'35.49»С	46°41'32.10»В	ЮЛ	ООО «Энергодом»	1062904000796	ООО «ЭкоИнтегратор»	7743274766	12,4	бетон	металл	2	1,1	пластик	Герцена 16, Герцена 12, Герцена 14, Герцена 14Ф.1, Герцена 16А
0101	город Котлас	Герцена	17		61°16'33.09»С	46°41'39.82»В	ЮЛ	ООО «Веста»	1092904000342	ООО «ЭкоИнтегратор»	7743274766	6	бетон	металл	1	1,1	пластик	Герцена 17
0102	город Котлас	Герцена	21		61°16'32.19»С	46°41'29.36»В	ЮЛ	ООО «Управ-Дом плюс 1»	1152904000996	ООО «ЭкоИнтегратор»	7743274766	9,31	бетон	металл	2	1,1	пластик	Герцена 21
0103	город Котлас	Герцена	23		61°16'30.75»С	46°41'24.76»В	ЮЛ	ООО «Энергодом»	1062904000796	ООО «ЭкоИнтегратор»	7743274766	16,7	ас-фальг	металл	3	1,1	пластик	Герцена 23 Герцена25 Заполярная 21 Заполярная 23, Спортивная 22 Спортивная 26

0104	город Котлас	Герцена	27		61°16'33.26»С	46°41'16.55»В	ЮЛ	ООО «Энерго-дом»	1062904000796	ООО «ЭкоИн-тегратор»	7743274766	6,8	ас-фальг	кир-пич	2	1,1	пла-стик	Герцена 27, Заполарна 25
0105	город Котлас	Герцена	27		61.276102	46.688071	ЮЛ	ООО «Дюонис»	1062904008287	ООО «ЭкоИн-тегратор»	7743274766	10	бетон	без ограж- дения	1	0,75	ме-талл	ООО «Дюонис»
0106	город Котлас	Герцена	29		61°16'34.52»С	46°41'12.30»В	ЮЛ	ООО «Твой дом»	1072904001301	ООО «ЭкоИн-тегратор»	7743274766	6,66	бетон	Ме-талл	2	1,1	пла-стик	Герцена 29
0107	город Котлас	Горького	10		61°16'26.31»С	46°42'12.68»В	ЮЛ	ООО «Энерго-дом»	1062904000796	ООО «ЭкоИн-тегратор»	7743274766	12,6	бетон	кир-пич	2	0,75	ме-талл	Горького 10 Горького 12
0108	город Котлас	Грибоедова	1		61°15'34.38»С	46°38'1.83»В	ЮЛ	ООО «Управ-Дом плюс 1»	1152904000996	ООО «ЭкоИн-тегратор»	7743274766	4,5	бетон	кир-пич	2	1,1	пла-стик	Грибоедова 1
0109	город Котлас	Джамбула	4		61°16'21.80»С	46°42'35.78»В	ЮЛ	ООО «Энерго-дом»	1062904000796	ООО «ЭкоИн-тегратор»	7743274766	7,8	бетон	кир-пич	1	1,1	пла-стик	Джамбула 4 Джамбула 2
0110	город Котлас	Джамбула	10		61°16'22.78»С	46°42'42.99»В	ЮЛ	ООО «Энерго-дом»	1062904000796	ООО «ЭкоИн-тегратор»	7743274766	6,8	бетон	Без ограж- дения	1	1,1	пла-стик	Джамбула 10 Джамбула 9 Джамбула 6
0111	город Котлас	Джамбула	13		61°16'24.24»С	46°42'50.21»В	ЮЛ	ООО «Энерго-дом»	1062904000796	ООО «ЭкоИн-тегратор»	7743274766	7,7	бетон	Без ограж- дения	1	1,1	пла-стик	Джамбула 13, Джамбула 11, Джамбула 12, Джамбула 16
0112	город Котлас	Джамбула	17		61°16'25.51»С	46°42'57.25»В	ЮЛ	ООО «Энергия»	1062904010256	ООО «ЭкоИн-тегратор»	7743274766	1	бетон	кир-пич	2	1,1	пла-стик	Джамбула 17 Джамбула 15, Вяткина 10 Вяткина 12
0113	город Котлас	Дзержинского	6Б		61°14'49.29»С	46°37'37.41»В	ЮЛ	Котласская межрайонная прокуратура; Котласская транспортная прокуратура	1022900513063	ООО «ЭкоИн-тегратор»	7743274766	2	бетон	Без ограж- дения	1	0,75	ме-талл	Котласская межрайонная прокуратура; Котласская транспортная проку- ратура
0114	город Котлас	Дзержинского	9		61°14'51.73»С	46°37'42.57»В	ЮЛ	МДОУ «ДСКВ № 62 «Алень- кий цветочек»	1022901024222	ООО «ЭкоИн-тегратор»	7743274766	4,5	бетон	кир-пич	2	0,75	ме-талл	МДОУ «ДСКВ № 62 «Аленький цветочек»
0115	город Котлас	Дзержинского	10		61°14'42.53»С	46°37'42.37»В	ЮЛ	ООО «Вестас»	1092904000342	ООО «ЭкоИн-тегратор»	7743274766	7,4	бетон	кир-пич	2	1,1	пла-стик	Дзержинского 10 Дзержинского 14 Дзержинского 16
0116	город Котлас	Достоевского	10		61°15'01.5»С	46°39'14.3»В	ЮЛ	ООО «Комета»	1112904001649	ООО «ЭкоИн-тегратор»	7743274766	2,4	дерево	Без ограж- дения	1	1,1	пла-стик	Образцова 19 Достоевского 4 Достоевского 6 Достоевского 8 Достоевского 10 Багратиона 1а Достоевского 12

0117	город Котлас	Достоевского	12		61°15'02.3»С	46°39'17.4»В	ФЗ	МКД Батрацио- на 1Б	1112904001649	ООО «ЭкоИн- тегратор»	7743274766	1	нет	Без огра- ждения	1	1,1	пла- стик	Батрациона 1Б
0118	город Котлас	Ермакова	2		61°11'5.53»С	46°37'42.89»В	ЮЛ	МУ ДО «ДЮСШ № 1»	1022901024850	ООО «ЭкоИн- тегратор»	7743274766	2	бетон	Ме- талл	1	0,75	ме- талл	МУ ДО «ДЮСШ № 1»
0119	город Котлас	Ермакова	3		61°11'8.65»С	46°37'48.98»В	ЮЛ	ООО «СТАН- ДАРТ»	1142904000700	ООО «ЭкоИн- тегратор»	7743274766	10	бетон	квр- пич	3	0,75	ме- талл	Ермакова 3 Громоной 4 Красносельская 1 Красносельская 3 Красносельская 35 Менделеева 14 Менделеева 18 Менделеева Менделе- ева 19 Менделеева 20 Менделеева 23 Менделеева 24 Менделеева 25 Менделеева 26
0120	город Котлас	Заводская	6		61.273654	46.698601	ФЗ	МКД Завод- ская 6		ООО «ЭкоИн- тегратор»	7743274766	1	нет	Без огра- ждения	1	1,1	пла- стик	Заводская 6
0121	город Котлас	Заводская	9		61°16'27.98»С	46°41'47.00»В	ЮЛ	ГАПОУ АО «Котласский техникум серви- са им. А.М. Меркушева «	1022901024090	ООО «ЭкоИн- тегратор»	7743274766	3	бетон	Без огра- ждения	1	0,75	ме- талл	ГАПОУ АО «Котласский техникум сервиса им. А.М. Меркушева «
0122	город Котлас	Заводская	11		61°16'29.61»С	46°41'50.17»В	ЮЛ	ООО «Энерго- дом»	1062904000796	ООО «ЭкоИн- тегратор»	7743274766	9,6	бетон	Ме- талл	1	0,75	ме- талл	Заводская 11 Заводская 13
0123	п. Выче- годский	Загородная	1Б		61°15'7.81»С	46°52'55.37»В	ЮЛ	МУ ДО «ДЮСШ № 1»	1022901024850	ООО «ЭкоИн- тегратор»	7743274766	1	бетон	Ме- талл	1	0,75	ме- талл	МУ ДО «ДЮСШ № 1»
0124	город Котлас	Заполярная	1А		61°16'28.58»С	46°42'21.82»В	ЮЛ	ООО «Энерго- дом»	1062904000796	ООО «ЭкоИн- тегратор»	7743274766	7,6	бетон	Ме- талл	1	1,1	пла- стик	Заполярная 1А
0125	город Котлас	Заполярная	2А		61°16'29.15»С	46°42'12.57»В	ЮЛ	ООО «Энерго- дом»	1062904000796	ООО «ЭкоИн- тегратор»	7743274766	10,8	бетон	Ме- талл	2	1,1	пла- стик	Заполярная 2А, Заполярная 4А, Герцена 5, Заполярная 4
0126	город Котлас	Заполярная	16		61°16'31.05»С	46°41'39.93»В	ЮЛ	ООО «Энерго- дом»	1062904000796	ООО «ЭкоИн- тегратор»	7743274766	16	бетон	Ме- талл	1	0,75	ме- талл	Заполярная 16
0127	город Котлас	Заполярная	19		61°16'26.70»С	46°41'44.70»В	ЮЛ	Котласский филиал ФГБОУ ВО «ГУМРФ им. Адмирала С.О. Макарова»	1037811048989	ООО «ЭкоИн- тегратор»	7743274766	9	бетон	Ме- талл	3	0,75	ме- талл	Котласский филиал ФГБОУ ВО «ГУМРФ им. Адмирала С.О. Мака- рова»

0128	город Котлас	Заполярная	20		61° 16' 31.07»С	46° 41' 32.63»В	ЮЛ	МУК «КДК «городского округа «Котлас»	1032901362999	ООО «ЭкоИн-тетратор»	7743274766	2	бетон	Без ограж- дения	1	0,75	ме- талл	МУК «КДК «городского округа «Котлас»
0129	город Котлас	Зеленая	2		61° 12' 13.47»С	46° 37' 56.05»В	ЮЛ	ООО «Жилищ-ник»	1072904000289	ООО «ЭкоИн-тетратор»	7743274766	12	бетон	Ме- талл	1	0,75	ме- талл	Пархоменко д. 1в, 1г
0130	город Котлас	Зеленая	2		61° 12' 13.47»С	46° 37' 56.05»В	ЮЛ	МБУ ГО «Кот-лас» «Служба Благоустрой-ства»	1042901305754	ООО «ЭкоИн-тетратор»	7743274766	12	бетон	Ме- талл	1	1,1	пла- стик	жители частного сектора: Пархоменко д. 1-13Б, 16А, 22А, 24А, 26А, 28А Зеленая д.1-21
0131	город Котлас	Калинина	3		61° 14' 54.71»С	46° 37' 43.20»В	ЮЛ	ООО «Дента-Сервис»	1042901305204	ООО «ЭкоИн-тетратор»	7743274766	9	бетон	Ме- талл	3	0,75	ме- талл	ООО «Дента-Сервис»
0132	город Котлас	Калинина	4		61° 14' 49.93»С	46° 37' 49.97»В	ЮЛ	МДОУ «ДСКВ № 62 «Алень-кий цветочек»	1022901024222	ООО «ЭкоИн-тетратор»	7743274766	4,5	бетон	Ме- талл	2	0,75	ме- талл	МДОУ «ДСКВ № 62 «Аленький цветочек»
0133	город Котлас	Калинина	7		61° 14' 55.55»С	46° 37' 46.61»В	ЮЛ	ООО «Веста»	1092904000342	ООО «ЭкоИн-тетратор»	7743274766	4,13	бетон	кир- пич	2	1,1	пла- стик	Калинина 7
0134	город Котлас	Калинина	21		61° 15' 3.56»С	46° 37' 51.59»В	ЮЛ	МОУ СОШ № 76	1022901025510	ООО «ЭкоИн-тетратор»	7743274766	3	бетон	кир- пич	1	0,75	ме- талл	МОУ СОШ № 76
0135	город Котлас	К. Маркса	3		61° 15' 9.17»С	46° 37' 54.67»В	ЮЛ	УПФР в г. Котласе АО; Территориаль-ный отдел УФК АО и НАО	1022901026939	ООО «ЭкоИн-тетратор»	7743274766	6	бетон	кир- пич	3	0,75	ме- талл	УПФР в г. Котласе АО; Территориальный отдел УФК АО и НАО
0136	город Котлас	К. Маркса	7		61° 15' 12.60»С	46° 37' 55.48»В	ЮЛ	ИП Палкин П.А.	310290410200022	ООО «ЭкоИн-тетратор»	7743274766	9	бетон	Ме- талл	3	0,75	ме- талл	ИП Палкин П.А.
0137	город Котлас	К. Маркса	12		61° 15' 14.44»С	46° 38' 10.72»В	ЮЛ	ООО Управля-ющая компания «Дом-Сервис»	1062904010344	ООО «ЭкоИн-тетратор»	7743274766	1	дереве	Без ограж- дения	2	1,1	пла- стик	Карла Маркса 12 детская поликлиника администрация МО «Котласский район»
0138	город Котлас	К. Маркса	14		61° 15' 15.26»С	46° 38' 9.69»В	ЮЛ	Межрайон-ная ИФНС России № 1 по Архангель-ской области и Ненецкому автономному округу	1042901307602	ООО «ЭкоИн-тетратор»	7743274766	2	бетон	Без ограж- дения	2	0,75	ме- талл	Межрайонная ИФНС России № 1 по Архан- гельской области и Ненецкому автономному округу

0139	город Котлас	К. Маркса	43	61°15'21.89»С	46°38'28.05»В	ЮЛ	ЦЕНТР ПРОФЕССИОНАЛЬНОГО ОБУЧЕНИЯ СЕВЕРНОЙ ЖЕЛЕЗНОЙ ДОРОГИ - ФИЛИАЛ ОАО «РОССИЙСКИЕ ЖЕЛЕЗНЫЕ ДОРОГИ»	1037739877295	ООО «ЭкоИн-тегратор»	7743274766	2	бетон	квр-пич	1	1,1	пла-стик	ЦЕНТР ПРОФЕССИОНАЛЬНОГО ОБУЧЕНИЯ (КОТЛАС) СЕВЕРНОЙ ЖЕЛЕЗНОЙ ДОРОГИ - ФИЛИАЛ ОАО «РОССИЙСКИЕ ЖЕЛЕЗНЫЕ ДОРОГИ»
0140	город Котлас	К. Маркса	61	61°15'24.42»С	46°38'46.72»В	ЮЛ	ООО Управляющая компания «Дом-Сервис»	1062904010344	ООО «ЭкоИн-тегратор»	7743274766	12	бетон	Ме-талл	2	1,1	пла-стик	К. Маркса 61, Ленина 128, Орджоникидзе 22, встройки
0141	город Котлас	К. Маркса	82	61°15'17.21»С	46°39'27.30»В	ЮЛ	МБУ ГО «Котлас» «Служба Благоустройства»	1042901305754	ООО «ЭкоИн-тегратор»	7743274766	12	бетон	Ме-талл	2	1,1	пла-стик	жители частного сектора: К.Маркса д.64,66,68,70,72, 2,74,76,78,80,82,84 пер. Макаренко д. 7-15 Макаренко ул. д. 15-36 Баграмяна д. 15,17
0142	город Котлас	К. Маркса	62	61°15'20.35»С	46°39'10.39»В	ЮЛ	МБУ ГО «Котлас» «Служба Благоустройства»	1042901305754	ООО «ЭкоИн-тегратор»	7743274766	12	бетон	Ме-талл	2	1,1	пла-стик	жители частного сектора: К. Маркса д. 48,50,52,54, 4,56,58,60,62,73,75,77,79, 81,83,85
0143	город Котлас	Кедрова	3	61°14'33.66»С	46°38'29.25»В	ЮЛ	ООО «Веста»	1092904000342	ООО «ЭкоИн-тегратор»	7743274766	5,46	бетон	квр-пич	5	1,1 0,75	ме-талл пла-стик	Кедрова 3, встройки пр. Мира, д. 29А Кедрова, д. 3А ресторан ИП Зильберг
0144	город Котлас	Кедрова	4	61°14'39.61»С	46°38'17.83»В	ЮЛ	ООО «Веста»	1092904000342	ООО «ЭкоИн-тегратор»	7743274766	6,21	бетон	квр-пич	2	1,1	пла-стик	Кузнецова 6, ремонт бытовой техни- ки, мех. ателье «Север- янск», парикмахерская «Николь», меб. Салон «Ангураж», м-н «Не- мецкая обувь», ремонт обуви, стоматология «Дантекс», Огтика, Кедрова 4
0145	город Котлас	Кедрова	5А	61°14'33.78»С	46°38'18.93»В	ЮЛ	ООО «Веста»	1092904000342	ООО «ЭкоИн-тегратор»	7743274766	10,14	бетон	квр-пич	2	1,1	ме-талл	Кедрова 5А Кедрова 5 Кедрова 3
0146	город Котлас	Кедрова	7	61°14'29.12»С	46°38'10.69»В	ЮЛ	ООО «Веста»	1092904000342	ООО «ЭкоИн-тегратор»	7743274766	6,45	бетон	Ме-талл	2	1,1	пла-стик	Кедрова 7, Кедрова 7А
0147	город Котлас	Кедрова	8	61°14'36.73»С	46°38'10.47»В	ЮЛ	МДОУ №17 «Колобок»	1022901024321	ООО «ЭкоИн-тегратор»	7743274766	12,7	бетон	Без ограж- дения	1	0,75	ме-талл	МДОУ № 17 «Колобок»

0148	город Котлас	Кедрова	9		61°14'29.55»С	46°38'11.31»В	ЮЛ	МОУ СОШ №2	1022901025003	ООО «ЭкоИн- тегратор»	7743274766	12,5	бетон	Ме- талл	2	0,75	ме- талл	МОУ СОШ №2
0149	город Котлас	Кедрова	11		61°14'24.93»С	46°38'8.96»В	ЮЛ	ООО «Управ- Дом плюс 1»	1152904000996	ООО «ЭкоИн- тегратор»	7743274766	9,6	бетон	кир- пич	2	1,1	пла- стик	Кедрова 11 Кедрова 16
0150	город Котлас	Кедрова	11А		61°14'22.91»С	46°38'15.26»В	ЮЛ	ООО «Веста»	1092904000342	ООО «ЭкоИн- тегратор»	7743274766	11,55	бетон	Ме- талл	2	1,1	пла- стик	Кедрова 11А, 70 лет Октября, д. 7
0151	город Котлас	Кедрова	12		61°14'32.73»С	46°38'5.17»В	ЮЛ	ООО «Управ- Дом плюс 1»	1152904000996	ООО «ЭкоИн- тегратор»	7743274766	21,32	бетон	Ме- талл	4	1,1	пла- стик	Кедрова 12 Кедрова 12А Кедрова 12Б парикмахерская «Вол- шебница» МУ «Молодежный центр»
0152	город Котлас	Кедрова	13А		61°14'16.28»С	46°38'9.38»В	ЮЛ	ООО «ДОМО- СТРОЙ-СЕР- ВИС»	1052904006429	ООО «ЭкоИн- тегратор»	7743274766	12	бетон	кир- пич	1	1,1	пла- стик	Кедрова 13а
0153	город Котлас	Кедрова	14		61°14'29.16»С	46°38'2.97»В	ЮЛ	МБДОУ «ДСОВ №14 «Искорка»	1022901024739	ООО «ЭкоИн- тегратор»	7743274766	14	бетон	Ме- талл	1	0,75	ме- талл	МБДОУ «ДСОВ №14 «Искорка»
0154	город Котлас	Кедрова	16А		61°14'27.14»С	46°37'52.83»В	ЮЛ	ООО «Управ- Дом плюс 1»	1152904000996	ООО «ЭкоИн- тегратор»	7743274766	15,96	бетон	Ме- талл	2	1,1	пла- стик	Кедрова 16А, Маяковского 37(1/2)
0155	город Котлас	Кедрова	17		61°14'13.27»С	46°38'7.62»В	ЮЛ	ООО «ДОМО- СТРОЙ-СЕР- ВИС»	1052904006429	ООО «ЭкоИн- тегратор»	7743274766	10	бетон	кир- пич	2	1,1	пла- стик	Кедрова 17
0156	город Котлас	Кедрова	21		61°14'8.74»С	46°38'0.88»В	ЮЛ	ООО «ДОМО- СТРОЙ-СЕР- ВИС»	1052904006429	ООО «ЭкоИн- тегратор»	7743274766	15	бетон	кир- пич	1	1,1	пла- стик	Кедрова 21
0157	город Котлас	Кедрова	31		61°14'34.0»С	46°38'25.2»В	ЮЛ	ООО «УПРАВ- ЛЯЮЩАЯ КОМПАНИЯ «ПАРИТЕТ»	1182901011578	ООО «ЭкоИн- тегратор»	7743274766	5	бетон	Ме- талл	1	1,1	пла- стик	Кедрова 31
0158	город Котлас	Кедрова	24		61°14'05' С	ш. 46° 37' 54" В	ЮЛ	ООО «МОЙ ДОМ КОТЛАС»	1182901018464	ООО «ЭкоИн- тегратор»	7743274766	10	бетон	металл	1	1,1	пла- стик	Кедрова 24
0159	город Котлас	Кедрова	31А		61.232148	46.633198	ЮЛ	ООО «Твой дом»	1072904001301	ООО «ЭкоИн- тегратор»	7743274766	5	бетон	Ме- талл	1	1,1	пла- стик	Кедрова 31А
0160	город Котлас	Кировка , (у мель- комбината)	14А		61°14'51.88»С	46°37'10.55»В	ЮЛ	МБУ ГО «Кот- лас» «Служба Благоустрой- ства»	1042901305754	ООО «ЭкоИн- тегратор»	7743274766	12	бетон	Ме- талл	2	1,1	пла- стик	Кирова д.7,11,13,15,17 ,19,20,24,26,31,32,33,3 7,34,38 Фрунзе д.1 7го Съезда Советов д. 4А,1.3.5,7,9,11



0161	город Котлас	Киров	30		61°15'02.7»С	46°37'27.6»В	ЮЛ	ООО «Жил-фонд-город»	1072904001477	ООО «ЭкоИн-тегратор»	7743274766	10	земля	Без отражения	2	0,75	ме-талл	7-го Съезда Советов 13 7-го Съезда Советов 23 Кирова 28 Кирова 30 Кирова 35 Кирова 21 Кирова 25 Кирова 27 Кирова 23 (ч/сектор) Кирова 29 (ч/сектор) Кирова 25 а (ч/сектор) Фрунзе 3
0162	город Котлас	Киров	39 ф2		61°15'05.6»С	46°37'27.4»В	ЮЛ	ООО «Жил-фонд-город»	1072904001477	ООО «ЭкоИн-тегратор»	7743274766	6	бетон	Без отражения	1	1,1	пла-стик	Кирова 39 ф2 Кирова 39 ф3
0163	город Котлас	Киров	32		61°15'7.55»С	46°37'29.51»В	ЮЛ	Производственная база ст.Котлас-Южный (Сольвычегодская дистанция гражданских сооружений-НГЧ-7)	1037739877295	ООО «ЭкоИн-тегратор»	7743274766	2	бетон	Ме-талл	1	0,75	ме-талл	Производственная база ст.Котлас-Южный (Сольвычегодская дистанция гражданских сооружений-НГЧ-7)
0164	город Котлас	Киров	43		61°15'09.5»С	46°37'23.7»В	ЮЛ	ООО «Жилишник»	1072904000289	ООО «ЭкоИн-тегратор»	7743274766	1	дерек-во	Без отражения	1	1,1	пла-стик	Кирова 43
0165	город Котлас	Киров	58		61°15'15.15»С	46°37'33.82»В	ЮЛ	ООО «Жил-фонд-город»	1072904001477	ООО «ЭкоИн-тегратор»	7743274766	25	бетон	Ме-талл	2	1,1	пла-стик	Кирова 58 ( Ветройки магазин ЗАО «Тандер», ООО «Нест», Шелеткина О.А., Малышев Ю.Б., Юдина О.В., Кузнецова И.Н.), Кирова 60 ООО «Нест» ИП Шелеткина О.А 7-го Съезда Советов 33
0166	город Котлас	Киров	66		61°15'28.75»С	46°37'42.19»В	ЮЛ	ООО «Жил-фонд-город»	1072904001477	ООО «ЭкоИн-тегратор»	7743274766	9	бетон	Ме-талл	2	1,1	пла-стик	Кирова 66, Кирова 75, Кирова 77, Кирова 70, Кирова 70ф1, Вокзал ОАО РЖД, павильоны, 7-го Съезда советов 57ф1, 7-го Съезда советов57, Виноградова 12
0167	город Котлас	Коломна	14		61°15'58.25»С	46°41'59.63»В	ЮЛ	МБУ ГО «Котлас» «Служба Благоустройства»	1042901305754	ООО «ЭкоИн-тегратор»	7743274766	12	бетон	Ме-талл	3	0,75	ме-талл	жители частного сектора: Коломина д. 2-7,9-21,23,24 Лесников д. 1,3,11,13 Пролетарская д.1,3,5,6,9,11,13,14

0168	город Котлас	Конституции	10		61°15'2.09»С	46°38'30.27»В	ЮЛ	ООО «Спец-строй»	1082904000167	ООО «ЭкоИн-тегратор»	7743274766	17,22	бетон	кир-пич	2	0,75	ме-талл	Конституции 10 м-н «Продукты» Некрасова 1 Чкалова 1 Чкалова 3
0169	город Котлас	Конституции	13		61°14'59.79»С	46°39'14.45»В	ЮЛ	ООО Управляющая компания «Дом-Сервис»	1062904010344	ООО «ЭкоИн-тегратор»	7743274766	4	бетон	Без ограждения	2	1,1	пла-стик	Конституции 13 Конституции 11
0170	город Котлас	Конституции	19		61°14'57.6»С	61°14'57.6»С	ЮЛ	ООО «Газ-промпрансгаз Ухта» филиал Приводинское ЛПУМГ	1021100731190	ООО «ЭкоИн-тегратор»	7743274766	2	бетон	Ме-талл	1	1,1	пла-стик	ООО «Газпромпрансгаз Ухта» филиал Приводинское ЛПУМГ
0171	город Котлас	Конституции	20А		61°14'39.11»С	46°39'55.10»В	ЮЛ	ФГКУ «Зот-ряд ФПС по Архангельской области»	1032901364066	ООО «ЭкоИн-тегратор»	7743274766	1	бетон	Без ограждения	1	0,75	ме-талл	ФГКУ «Зотряд ФПС по Архангельской области»
0172	город Котлас	Конституции	28		61°14'51.53»С	46°39'55.93»В	ЮЛ	ООО «МОСТ-СЕРВИС-ТРАНС»	1022901023133	ООО «ЭкоИн-тегратор»	7743274766	3	бетон	Без ограждения	2	0,75	ме-талл	ООО «МОСТСЕРВИС-ТРАНС»
0173	город Котлас	Конституции	32		61°14'08.7»С	46°55'35.4»В	ЮЛ	ООО «Газ-промпрансгаз Ухта» филиал Приводинское ЛПУМГ	1021100731190	ООО «ЭкоИн-тегратор»	7743274766	2	бетон	металл	1	0,75	ме-талл	ООО «Газпромпрансгаз Ухта» филиал Приводинское ЛПУМГ
0174	город Котлас	Кооперативный пер.	10		61°15'35.03»С	46°37'47.88»В	ЮЛ	АО «Пассажиры Сервис»	1027600844908	ООО «ЭкоИн-тегратор»	7743274766	5	бетон	Ме-талл	2	0,75	ме-талл	АО «Пассажир Сервис»
0175	город Котлас	Кооперативный пер.	11	1	61°15'39.80»С	46°37'46.58»В	ЮЛ	ТПО Сольвычегодское - Ярославский отдел АО «ЖТК»	5077746868403	ООО «ЭкоИн-тегратор»	7743274766	1	бетон	Ме-талл	1	1,1	пла-стик	ТПО Сольвычегодское - Ярославский отдел АО «ЖТК»
0176	город Котлас	Коровина	12		61°10'53.92»С	46°37'58.96»В	ФЗ	МКД Коровина 10		ООО «ЭкоИн-тегратор»	7743274766	2	бетон	Ме-талл	1	1,1	пла-стик	Коровина 12 Коровина 10 Коровина 14 Коровина 16 Попова 35 Попова 37 Попова 39
0177	город Котлас	Котлас-Узловой ст.	2		61°12'40.32»С	46°39'2.05»В	ЮЛ	Сольвычегодский участок пассажирских обустройств (ЛЧУ-6); Станция Котлас-Узловой (Сольвычегодская дистанция гражданских сооружений-НГЧ-7)	1037739877295	ООО «ЭкоИн-тегратор»	7743274766	3	бетон	Ме-талл	2	0,75	ме-талл	Сольвычегодский участок пассажирских обустройств (ЛЧУ-6); Станция Котлас-Узловой (Сольвычегодская дистанция гражданских сооружений-НГЧ-7)

0178	город Котлас	Котласская	10		61°16'0.18»С	46°39'15.17»В	ЮЛ	ООО «Управ- дом плюс»	1082904000376	ООО «ЭкоИн- тегратор»	7743274766	6,59	бетон	Без ограж- дения	2	1,1	пла- стик	Котласская 10 Котласская 6, Котласская 8, Котласская 17, Котласская 25, Котласская 27, Котласская 31, Комсомольская 19, Ст. Халтурина 13, Ст. Халтурина 16
0179	город Котлас	Котласская	12		61°15'55.60»С	46°39'21.28»В	ЮЛ	ООО «Управ- Дом плюс 1»	1152904000996	ООО «ЭкоИн- тегратор»	7743274766	33,48	бетон	кир- пич	2	1,1	пла- стик	Котласская 12 Котласская 14
0180	город Котлас	Котласская	47		61°15'50.57»С	46°39'28.95»В	ЮЛ	МБУ ГО «Кот- лас» «Служба Благоустрой- ства»	1042901305754	ООО «ЭкоИн- тегратор»	7743274766	12	бетон	Ме- талл	3	0,75	ме- талл	жители частного сектора: Водников д.2,4,6-21 Котласская д.15,15 фп. 1,17,19,21,23,25,27,29,4,6 ,8,31,33,35,37А Халтурина д.8фп1, 10фп.1, 12фп.1, 14 фп.1, 16фп.1, 18фп.1, 20фп.1 Комсомольская д.9-24 Чапаева д.3-21, 3фп.1- 19фп. Перевозный пер. д. 1-19, 13фп.1, 15 фп. 1
0181	город Котлас	Котовского,	1		61°15'44.46»С	46°40'20.51»В	ЮЛ	МБУ ГО «Кот- лас» «Служба Благоустрой- ства»	1042901305754	ООО «ЭкоИн- тегратор»	7743274766	12	бетон	Ме- талл	3	0,75	ме- талл	жители частного сектора: Котовского д. 1-34
0182	город Котлас	Красносельская/ Ермакова			61°11'5.14»С	46°37'40.28»В	ЮЛ	МБУ ГО «Кот- лас» «Служба Благоустрой- ства»	1042901305754	ООО «ЭкоИн- тегратор»	7743274766	12	бетон	Ме- талл	3	0,75	ме- талл	жители частного сектора: Полова д.1,3,5,7,11,13 Менделеева 17-45
0183	город Котлас	Красносельская	29		61°10'46.83»С	46°37'47.42»В	ЮЛ	МБУ ГО «Кот- лас» «Служба Благоустрой- ства»	1042901305754	ООО «ЭкоИн- тегратор»	7743274766	12	бетон	Ме- талл	5	1,1	пла- стик	жители частного сектора: Красносельская д.5-29, 37-51
0184	город Котлас	Кронштадтская	1А		61°16'31.71»С	46°41'11.65»В	ЮЛ	МДОУ «ДСКВ №22 «Кора- блик»	1034700557979	ООО «ЭкоИн- тегратор»	7743274766	4	бетон	Ме- талл	1	0,75	ме- талл	МДОУ «ДСКВ №22 «Кораблик»
0185	город Котлас	Кронштадтская	18		61°16'32.47»С	46°40'44.84»В	ЮЛ	ООО «Энерго- дом»	1062904000796	ООО «ЭкоИн- тегратор»	7743274766	19,2	бетон	Ме- талл	2	1,1	пла- стик	Кронштадтская 18, Кронштадтская 20, Кронштадтская 22, пр. Кронштадтский 3

0186	город Котлас	Кронштадтская	25А			61°16'29.08»С	46°40'21.98»В	ЮЛ	МБУ ГО «Котлас» «Служба Благоустройства»	1042901305754	ООО «ЭкоИнтегратор»	7743274766	12	бетон	Металл	3	0,75	металл	жители частного сектора: Дружбы д. 1А, 1-23 Кронштадтская 19А, 17-31
0187	город Котлас	Кронштадтский пер.	3А			61°16'32.75»С	46°40'47.32»В	ЮЛ	ООО «Энергодом»	1062904000796	ООО «ЭкоИнтегратор»	7743274766	9,2	бетон	Металл	1	0,75	металл	пер. Кронштадтский 3А
0188	город Котлас	Куйбышева	2А			61°15'32.22»С	46°38'11.45»В	ЮЛ	Сольвычегодский территориально-зональный участок Северной дирекции по тепловому снабжению (ДТВУ-4)	1037739877295	ООО «ЭкоИнтегратор»	7743274766	2	бетон	Металл	1	0,75	металл	Сольвычегодский территориальный участок Северной дирекции по тепловому снабжению (ДТВУ-4)
0189	город Котлас	Куйбышева	23			61°15'37.6»С	46°38'26.1»В	ЮЛ	ООО «Багира»	1022901024046	ООО «ЭкоИнтегратор»	7743274766	1	бетон	Без ограждения	1	0,75	металл	ООО «Багира»
0190	город Котлас	Кузнецова	3			61°14'46.29»С	46°38'8.21»В	ЮЛ	ТСЖ «Управдом №1»	1082904000145	ООО «ЭкоИнтегратор»	7743274766	6	бетон	Металл	2	1,1	пластик	Кузнецова 3 Кузнецова 3А Маяковского 23А ПАО Сбербанк
0191	город Котлас	Кузнецова	4А			61°14'38.88»С	46°38'4.84»В	ЮЛ	ООО «Управдом плюс 1»	1152904000996	ООО «ЭкоИнтегратор»	7743274766	18,9	бетон	Металл	4	1,1	пластик	Кузнецова 4 Кузнецова 4А, Нотариуса, магазин «Марго», парикмахерская «Классико», магазин «Avis», магазин бытовой химии, «Miss Sunshine», агентство недвижимости «Оценка», срочный ремонт обуви, ортопедический салон, салон красоты «Beauty life», магазин «Ладушки», поликлиника, Маяковского 27, Ломбард-займы ООО «Атриум», Мир фруктов и овощей, отделение Почта России, агентство КАВС, магазин «Северная черная», Народная булочная, магазин «Дионис Плюс», Маяковского 29, Маяковского 27 Маяковского 29А
0192	город Котлас	Кузнецова	5			61°14'43.70»С	46°38'21.24»В	ЮЛ	ООО «Спецстрой»	1082904000167	ООО «ЭкоИнтегратор»	7743274766	10	бетон	Металл	3	1,1	пластик	Кузнецова 5, Кузнецова 5Б, Кузнецова 5В, ветройки, м-н «Вариант»
0193	город Котлас	Кузнецова	5А			61°14'48.47»С	46°38'18.90»В	ЮЛ	ООО «Управдом плюс»	1142904000689	ООО «ЭкоИнтегратор»	7743274766	13,99	бетон	Металл	2	1,1	пластик	Кузнецова 5А парикмахерская «Мечта», м-н «Восторг»

0194	город Котлас	Кузнецова	6А		61°14'39.94»С	46°38'13.49»В	ЮЛ	ООО «Управ- Дом плюс 1»	1152904000996	ООО «ЭкоИн- тегратор»	7743274766	15,96	бетон	квр- пич	2	1,1	пла- стик	Кузнецова 6А МУК «Котласская ЦЭС» Кузнецова 6(1/2) Кедрова 6
0195	город Котлас	Кузнецова	7		61°14'44.65»С	46°38'26.37»В	ЮЛ	МОУ ДОПОЛ- НИТЕЛЬНОГО ОБРАЗОВА- НИЯ КОТЛАС- СКАЯ ШКОЛА ИСКУССТВ № 7 «ГАМ- МА»	1032901360326	ООО «ЭкоИн- тегратор»	7743274766	10	в зда- нии		2	0,75	ме- талл	МОУ ДОПОЛНИТЕЛЬ- НОГО ОБРАЗОВАНИЯ КОТЛАССКАЯ ШКОЛА ИСКУССТВ № 7 «ГАМ- МА»
0196	город Котлас	Кузнецова	8		61°14'36.08»С	46°38'27.79»В	ЮЛ	ООО «СТВ»	1022901022803	ООО «ЭкоИн- тегратор»	7743274766	15	бетон	Ме- талл	5	0,75	ме- талл	ТЦ «Адмирал»
0197	город Котлас	Кузнецова	9		61°14'42.43»С	46°38'30.87»В	ЮЛ	ООО «Управ- Дом плюс 1»	1152904000996	ООО «ЭкоИн- тегратор»	7743274766	12,8	бетон	Ме- талл	3	1,1	пла- стик	павильон, Кузнецова 9, пр. Мира 37, м-н «Привал страни- ка», аптека низких цен, м-н «Сангстор», м-н «Мебель»
0198	город Котлас	Кузнецова	12А		61°14'28.59»С	46°38'51.73»В	ЮЛ	МДОУ «ДСКВ № 27 «Золотая рыбка»	1022901024893	ООО «ЭкоИн- тегратор»	7743274766	6	бетон	Ме- талл	2	0,75	ме- талл	МДОУ «ДСКВ № 27 «Золотая рыбка»
0199	город Котлас	Кузнецова	13		61°14'37.00»С	46°38'53.48»В	ЮЛ	ООО «Управ- дом плюс»	1142904000689	ООО «ЭкоИн- тегратор»	7743274766	20,28	бетон	Ме- талл	2	1,1	пла- стик	Кузнецова 13 Кузнецова 17
0200	город Котлас	Кузнецова	14		61°14'31.10»С	46°38'54.56»В	ЮЛ	ТСЖ «Южное»	1082904000552	ООО «ЭкоИн- тегратор»	7743274766	3	бетон	квр- пич	2	1,1	пла- стик	Кузнецова 14
0201	город Котлас	Кузнецова	14А		61°14'30.24»С	46°38'58.96»В	ЮЛ	ТСЖ «Южное»	1082904000552	ООО «ЭкоИн- тегратор»	7743274766	3	бетон	квр- пич	2	1,1	пла- стик	Кузнецова 14А
0202	город Котлас	Кузнецова	14Б		61°14'26.24»С	46°38'57.01»В	ЮЛ	ТСЖ «Южное»	1082904000552	ООО «ЭкоИн- тегратор»	7743274766	3	бетон	квр- пич	2	1,1	пла- стик	Кузнецова 14Б
0203	город Котлас	Кузнецова	14В		61°14'28.58»С	46°38'55.28»В	ЮЛ	ТСЖ «Южное»	1082904000552	ООО «ЭкоИн- тегратор»	7743274766	3	бетон	квр- пич	2	1,1	пла- стик	Кузнецова 14В
0204	город Котлас	Кузнецова	16А		61°14'24.75»С	46°39'4.80»В	ЮЛ	ГАПОУ АО «КЭМП»	1022901024112	ООО «ЭкоИн- тегратор»	7743274766	2	бетон	Ме- талл	2	0,75	ме- талл	ГАПОУ АО «КЭМП»
0205	город Котлас	Кузнецова	20		61°14'25.61»С	46°39'22.75»В	ФЗ	АО «Котласский электро-механи- ческий завод»	1102904000220	ООО «ЭкоИн- тегратор»	7743274766	2	в по- меще- нии		4	0,75	ме- талл	АО «Котласский электро- механический завод»
0206	город Котлас	Кузнецова	21А		61.243126	46.655604	ФЗ	ИП Лаврентьев А.В.		ООО «ЭкоИн- тегратор»	7743274766	5,1	бетон	Ме- талл	1	1	ме- талл	ИП Лаврентьев, арендатора помещений Кузнецова 21А
0207	город Котлас	Культпросвета	5		61.219242	46.626169	ФЗ	Павлов М.А.		ООО «ЭкоИн- тегратор»	7743274766	8,75	бетон	Ме- талл	2	0,75	ме- талл	административное здание

0208	город Котлас	Кульпросвета	13		61°13'9.14»С	46°37'49.48»В	ЮЛ	ООО «Комета»	1112904001649	ООО «ЭкоИн-тегратор»	7743274766	2,4	дерево	Без ограж- дения	1	1,1	пла- стик	Кульпросвета 13 Кульпросвета 11 Ст. Разина 119
0209	город Котлас	Кутузова	34		61°16'10.20»С	46°42'37.16»В	ЮЛ	МБУ ГО «Кот- лас» «Служба Благоустрой- ства»	1042901305754	ООО «ЭкоИн- тегратор»	7743274766	12	бетон	Ме- талл	3	0,75	ме- талл	жители частного сектора Кутузова д. 1-63 Кобелева д. 1-25
0210	город Котлас	Ленина	4		61°14'44.26»С	46°37'29.26»В	ЮЛ	ООО «Управ- дом плюс»	1142904000689	ООО «ЭкоИн- тегратор»	7743274766	8	бетон	Без ограж- дения	1	1,1	пла- стик	Ленина 4 Участковый пункт по- лиции
0211	город Котлас	Ленина	6		61°14'46.16»С	46°37'31.27»В	ЮЛ	ООО «Управ- Дом плюс 1»	1152904000996	ООО «ЭкоИн- тегратор»	7743274766	9,56	бетон	Ме- талл	2	1,1	пла- стик	Ленина 6, магазин «Полет», ООО «Метатрон»
0212	город Котлас	Ленина	8		61°14'47.85»С	46°37'33.42»В	ФЗ	ООО «Спец- строй»	1082904000167	ООО «ЭкоИн- тегратор»	7743274766	8,75	бетон	кир- пич	2	1,1	пла- стик	Ленина 8 ОМВД «Котласский»
0213	город Котлас	Ленина	10		61°14'51.63»С	46°37'35.75»В	ЮЛ	ООО «Спец- строй»	1082904000167	ООО «ЭкоИн- тегратор»	7743274766	13,5	бетон	Ме- талл	3	1,1	пла- стик	Ленина 10, Отдел Все- российского общества инвалидов, Бристоль», «Каравай», Калинина 1, Фотогу- дия, м-н «Уютсервис», Дзержинского 8, Отдел по миграции ОМВД «Котласский», ОМВД «Котласский»
0214	город Котлас	Ленина	12		61°14'46.01»С	46°53'59.40»В	ЮЛ	ТСН «Ленина 12»	1082904000508	ООО «ЭкоИн- тегратор»	7743274766	7,2	бетон	Ме- талл	2	1,1	пла- стик	Ленина 12
0215	город Котлас	Ленина	12А		61°14'57.74»С	46°37'43.93»В	ЮЛ	ООО «ПУ ЖСХ»	1162901060629	ООО «ЭкоИн- тегратор»	7743274766	12	бетон	кир- пич	2	1,1	пла- стик	Ленина 12А Калинина 5
0216	город Котлас	Ленина	24		61°15'4.84»С	46°37'44.33»В	ЮЛ	ООО «Твой дом»	1072904001301	ООО «ЭкоИн- тегратор»	7743274766	11,45	бетон	Ме- талл	2	1,1	пла- стик	Ленина 24 Ленина 54
0217	город Котлас	Ленина	55		61°15'4.20»С	46°37'38.77»В	ЮЛ	МБУ ГО «Кот- лас» «Служба Благоустрой- ства»	1042901305754	ООО «ЭкоИн- тегратор»	7743274766	12	бетон	Ме- талл	2	1,1	пла- стик	жители частного сектора Ленина д. 35, 37, 39, 41, 43, 45, 49, 51, 53, 55фл.2
0218	город Котлас	Ленина	65А		61°15'20.52»С	46°37'55.46»В	ЮЛ	ООО «Автома- стер»	1142901013397	ООО «ЭкоИн- тегратор»	7743274766	1	бетон	Без ограж- дения	1	0,75	ме- талл	ООО «Автомастер» Первый рыболовный магазин
0219	город Котлас	Ленина	67		61.256271	46.632616	ЮЛ	ИП Малых Е.В.	304290420900042	ООО «ЭкоИн- тегратор»	7743274766	21,15	бетон	Ме- талл	2	0,75	ме- талл	МВ «Рататуй» кафе «Чулунок»

0220	город Когтас	Ленна	73		61°15'31.63»С	46°38'32.66»В	ЮЛ	ООО «Веста»	1092904000342	ООО «ЭкоИн-тегратор»	7743274766	8,37	бетон	Ме-талл	2	1,1	пла-стик	Ленна 73 Линейный пункт МВД
0221	город Когтас	Ленна	74		61°15'18.61»С	46°37'58.81»В	ЮЛ	Расчетно-кассовый центр г. Когтас Отделение по АО Северо-Западного веро-Западного управления ЦБ РФ	1037700013020	ООО «ЭкоИн-тегратор»	7743274766	1	бетон	Ме-талл	1	0,75	ме-талл	Расчетно-кассовый центр г. Когтас Отделение по АО Северо-Западного управления ЦБ РФ
0222	город Когтас	Ленна	102		61°15'26.08»С	46°38'24.81»В	ФЗ	МКД Ленна 102		ООО «ЭкоИн-тегратор»	7743274766	2	бетон	Ме-талл	2	1,1	пла-стик	Ленна 102 Ленна 104 Ленна 106 Октябрьская 39А ФСС
0223	город Когтас	Ленна	103		61°15'30.23»С	46°38'40.76»В	ЮЛ	МОУ СОШ № 4	1022901024508	ООО «ЭкоИн-тегратор»	7743274766	4	бетон	Ме-талл	2	0,75	ме-талл	МОУ СОШ № 4
0224	город Когтас	Ленна	118А		61°15'27.43»С	46°38'44.81»В	ЮЛ	МДОУ «ДС № 10 «Зоренька»	1022501061880	ООО «ЭкоИн-тегратор»	7743274766	3,8	бетон	Ме-талл	1	0,75	ме-талл	МДОУ «ДС № 10 «Зоренька»
0225	город Когтас	Ленна	127		61°15'26.94»С	46°38'59.76»В	ЮЛ	ООО «Комета»	1112904001649	ООО «ЭкоИн-тегратор»	7743274766	12	бетон	Ме-талл	1	1,1	пла-стик	Орджоникидзе П, Ленна 127 Орджоникидзе П1А
0226	город Когтас	Ленна	157		61°15'21.46»С	46°39'41.21»В	ФЗ	ТСН «Ленна 157	1172901009027	ООО «ЭкоИн-тегратор»	7743274766	4,09	бетон	Ме-талл	1	1,1	пла-стик	Ленна 157 Ленна 159 Ленна 161 Ленна 163
0227	город Когтас	Ленна	160		61°15'21.12»С	46°39'18.29»В	ЮЛ	ООО Управляющая компания «Дом-Сервис»	1062904010344	ООО «ЭкоИн-тегратор»	7743274766	4	бетон	Ме-талл	1	1,1	пла-стик	Ленна 160, ООО «Строительная Компания Регион»
0228	город Когтас	Ленна	173		61.259166	46.668404	ЮЛ	ООО «РГС»	1182901020389	ООО «ЭкоИн-тегратор»	7743274766	3	бетон	Ме-талл	3	0,75	ме-талл	Здание торгово - делового центра
0229	город Когтас	Ленна	176	1	61°15'17.41»С	46°39'36.87»В	ЮЛ	ИП «Шоломицкий Г.Ф.»	311290504900019	ООО «ЭкоИн-тегратор»	7743274766	15	бетон	Ме-талл	5	0,75	ме-талл	ТЦ «Батраион», КТО-жители частного сектора
0230	город Когтас	Ленна	180		61°15'18.14»С	46°39'53.69»В	ЮЛ	ООО «Когтас-газсервис»	1182901019410	ООО «ЭкоИн-тегратор»	7743274766	12	бетон	Ме-талл	3	0,75	ме-талл	ООО «Когтасгазсервис»
0231	город Когтас	Ленна	194		61°15'41' С	46°40'20'В	ФЗ	МКД Ленна 194	1072904000289	ООО «ЭкоИн-тегратор»	7743274766	1	земля	Без ограждения	1	1,1	пла-стик	Ленна 194 Ленна 196 Ленна 188
0232	город Когтас	Ленна	198		61°15'43.81»С	46°40'20.07»В	ФЗ	МКД Ленна 198		ООО «ЭкоИн-тегратор»	7743274766	2	бетон	Ме-талл	1	1,1	пла-стик	Ленна 198 Ленна 200

0233	город Котлас	Ленина	202		61°15'46.52»С	46°40'20.00»В	ЮЛ	МБУ ГО «Котлас» «Служба Благоустройства»	1042901305754	ООО «ЭкоИнтегратор»	7743274766	12	бетон	Металл	2	1,1	пластик	жители частного сектора: Короленко д. 1-37
0234	город Котлас	Ленина	202		61°15'46.58»С	46°40'20.50»В	ФЗ	МКД Ленина 202		ООО «ЭкоИнтегратор»	7743274766	7,2	бетон	Металл	2	1,1	пластик	Ленина 202 Ленина 20 Ленина 206ф1 Ленина 204А Ленина 204ф1 Короленко 2 Короленко 7 Короленко 16 Короленко 17 Короленко 18 Короленко 20
0235	город Котлас	Ленина	210		61°15'52" С	с.ш. 46° 40' 20" В	ФЗ	МКД Ленина 210		ООО «ЭкоИнтегратор»	7743274766	2	бетон	Металл	1	1,1	пластик	Ленина 210
0236	город Котлас	Лесников	5		61°16'1.43»С	46°41'53.51»В	ЮЛ	ООО «Энергодом»	1062904000796	ООО «ЭкоИнтегратор»	7743274766	4,7	бетон	Без ограждения	2	1,1	пластик	Лесников 5 Лесников 7 Пролетарская 7 Пролетарская 16
0237	город Котлас	Лименское шоссе	1		61°16'4.95»С	46°42'5.68»В	ЮЛ	ООО «Энергодом»	1062904000796	ООО «ЭкоИнтегратор»	7743274766	6,2	бетон	Металл	1	0,75	металл	Лименское шоссе 1 Лименское шоссе 3
0238	город Котлас	Лименское шоссе	10		61°16'8.76»С	46°41'36.52»В	ЮЛ	ФБУ «Администрация Севводпуть»	1032901360700	ООО «ЭкоИнтегратор»	7743274766	15	бетон	Металл	5	0,75	металл	ФБУ «Администрация Севводпуть»
0239	город Котлас	Лименское шоссе	11		61°16'3.76»С	46°41'50.39»В	ФЗ	МКД Лименское шоссе 11		ООО «ЭкоИнтегратор»	7743274766	1	дерево	Металл	1	1,1	пластик	Лименское шоссе 11 Лименское шоссе 13
0240	город Котлас	Ломоносова	15		61°15'31.49»С	46°39'3.21»В	ЮЛ	МБУ ГО «Котлас» «Служба Благоустройства»	1042901305754	ООО «ЭкоИнтегратор»	7743274766	12	бетон	Металл	2	1,1	пластик	жители частного сектора: Орджоникидзе д.1-9 Слободской пер. д. 1-23
0241	город Котлас	Ломоносова	25		61°15'27.97»С	46°39'18.85»В	ЮЛ	МБУ ГО «Котлас» «Служба Благоустройства»	1042901305754	ООО «ЭкоИнтегратор»	7743274766	12	бетон	Металл	3	1,1	пластик	жители частного сектора: Слободской пер. д.24-69 Малая Слободка д.1-20
0242	город Котлас	Луговая / Пархоменко	14		61°12'13.30»С	46°38'20.43»В	ЮЛ	МБУ ГО «Котлас» «Служба Благоустройства»	1042901305754	ООО «ЭкоИнтегратор»	7743274766	12	бетон	Металл	2	1,1	пластик	жители частного сектора: Луговая д. 1-29 Луговой пер. д. 1-24 Пархоменко д. 15,17,19,21,23,25,27,29,31,33,35
0243	город Котлас	Луначарского	9		61°15'10.68»С	46°38'6.37»В	ЮЛ	ООО «Жилфонд-сервис»	1072904001389	ООО «ЭкоИнтегратор»	7743274766	1	бетон	кирпич	2	1,1	пластик	Луначарского 9



0244	город Котлас	Луначарского	12		61°15'5.70»С	46°38'6.92»В	ЮЛ	ООО Управляющая компания «Дом-Сервис»	1062904010344	ООО «ЭкоИнтегратор»	7743274766	17,55	бетон	Ме-талл	3	1,1	пла-стик	Луначарского 12 Луначарского10 Луначарского 14 Маяковского 12 Маяковского 12А 12А,астроитки/ООО «Землеустроитель», м-ны «Индиг», «Красное и белое», «Фурингуры кухни», Отдел образования городского округа «Котлас» Урицкого д. 15
0245	город Котлас	Макаренко пер.	6		61.254862	46.652007	ЮЛ	МБУ ГО «Котлас» «Служба Благоустройства»	1042901305754	ООО «ЭкоИнтегратор»	7743274766	2	бетон	Без обра-ждения	1	0,75	ме-талл	жители частного сектора: пер. Макаренко д. 1А, 1 – 6, ул. Макаренко д. 2 – 10, ул. Орджоникидзе д. 27, 33, 35, пр. Мира д. 55, 66, 68, 70.
0246	город Котлас	Малодвинская	2Б		61°12'42.08»С	46°37'38.88»В	ЮЛ	ООО «Комета»	1112904001649	ООО «ЭкоИнтегратор»	7743274766	2,4	дерево	Без обра-ждения	1	0,75	ме-талл	Малодвинская 2Б Малодвинская 2В
0247	город Котлас	Малодвинская	15		61°13'13.06»С	46°37'30.68»В	ЮЛ	МКД Малодвинская 15	1112904001649	ООО «ЭкоИнтегратор»	7743274766	2,4	дерево	Без обра-ждения	1	1,1	пла-стик	Малодвинская 13 Малодвинская 15 Малодвинская 16 Малодвинская 16А
0248	город Котлас	Малодвинская	25	1	61°13'23.39»С	46°37'32.03»В	ЮЛ	ООО «МОСТ-СЕРВИС-ТРАНС»	1022901023133	ООО «ЭкоИнтегратор»	7743274766	5	бетон	Ме-талл	2	0,75	ме-талл	ООО «МОСТСЕРВИС-ТРАНС»
0249	город Котлас	Мартемяновская	2А		61°15'43.31»С	46°38'51.96»В	ЮЛ	МБУ ГО «Котлас» «Служба Благоустройства»	1042901305754	ООО «ЭкоИнтегратор»	7743274766	12	бетон	Ме-талл	1	1,1	пла-стик	жители частного сектора: Малая речка д. 1-20
0250	город Котлас	Мартемяновская	27А		61°16'4.15»С	46°38'37.64»В	ЮЛ	АО «РЖДСтрой»	1067746082546	ООО «ЭкоИнтегратор»	7743274766	5	бетон	кир-пич	2	0,75	ме-талл	АО «РЖДСтрой»
0251	город Котлас	Мартемяновская	35А		61°16'14.55»С	46°38'45.65»В	ЮЛ	ХСПК-9	1112904000681	ООО «ЭкоИнтегратор»	7743274766	1	бетон	кир-пич	1	0,75	ме-талл	ХСПК-9
0252	город Котлас	Мартемяновская	38		61°16'9.90»С	46°38'55.38»В	ФЗ	МКД Мартемяновская 38	1142904000370	ООО «ЭкоИнтегратор»	7743274766	3	бетон	Без обра-ждения	2	1,1	пла-стик	Мартемяновская 38
0253	город Котлас	Мартемяновская	44		61°16'12.12»С	46°38'48.18»В	ЮЛ	ТСЖ « Мартемяновская 44»	1082904000915	ООО «ЭкоИнтегратор»	7743274766	12	бетон	кир-пич	2	1,1	пла-стик	Мартемяновская 44 Мартемяновская 40

0254	город Котлас	Маяковского	1			61°15'12.58»С	46°38'26.00»В	ЮЛ	ООО «СТАН- ДАРТ»	1142904000700	ООО «ЭкоИн- тегратор»	7743274766	11,52	бетон	кир- пич	2	1,1	пла- стик	Маяковского 1 Мелентьева 14 Мелентьева 14А Мелентьева 16 вспройки/Маяковского 1Б, м-н «Секонд Хенд»
0255	город Котлас	Маяковского	1	фл.1		61°15'12.19»С	46°38'28.81»В	ЮЛ	МОУ СОШ № 82	1022901025047	ООО «ЭкоИн- тегратор»	7743274766	8	бетон	металл	1	0,75	ме- талл	МОУ СОШ № 82
0256	город Котлас	Маяковского	3			61°15'8.45»С	46°38'25.84»В	ЮЛ	Школа-интер- нат № 1 ОАО РЖД	1042901302828	ООО «ЭкоИн- тегратор»	7743274766	4	бетон	металл	2	0,75	ме- талл	Школа-интернат № 1 ОАО РЖД
0257	город Котлас	Маяковского	4			61°15'12.90»С	46°38'16.98»В	ЮЛ	ООО Управля- ющая компания «Дом-Сервис»	1062904010344	ООО «ЭкоИн- тегратор»	7743274766	10	бетон	металл	1	1,1	пла- стик	Маяковского 4 Маяковского 2 Маяковского 2А Мелентьева 12А
0258	город Котлас	Маяковского	5			61°15'5.46»С	46°38'16.19»В	ЮЛ	ООО «Веста»	1092904000342	ООО «ЭкоИн- тегратор»	7743274766	6	бетон	металл	2	1,1	пла- стик	Маяковского 5 Маяковского 7 Маяковского 7А ООО «Уольские Эмали» МКУ «ФХС МО «Кот- лас», семейный центр «Вместе»
0259	город Котлас	Маяковского	8			61°15'9.04»С	46°38'10.54»В	ЮЛ	ООО Управля- ющая компания «Дом-Сервис»	1062904010344	ООО «ЭкоИн- тегратор»	7743274766	7	бетон	металл	2	1,1	пла- стик	Маяковского 8
0260	город Котлас	Маяковского	11			61°15'0.18»С	46°38'11.94»В	ЮЛ	ООО Управля- ющая компания «Дом-Сервис»	1062904010344	ООО «ЭкоИн- тегратор»	7743274766	8	бетон	металл	2	1,1	пла- стик	Маяковского 11 Маяковского 9 Маяковского 9А Маяковского 11А Маяковского 13
0261	город Котлас	Маяковского	16А			61°15'2.20»С	46°37'59.12»В	ЮЛ	ООО «УПРАВ- ЛЯЮЩАЯ КОМПАНИЯ «ПАРИТЕТ»	1182901011578	ООО «ЭкоИн- тегратор»	7743274766	11	бетон	металл	2	1,1	пла- стик	Маяковского 16А, «Прят- ки в темноте», Оптика
0262	город Котлас	Маяковского	18			61°14'59.29»С	46°38'3.38»В	ЮЛ	ООО «Управ- дом плюс»	1082904000376	ООО «ЭкоИн- тегратор»	7743274766	10	бетон	Ме- талл	3	0,75	ме- талл	Маяковского 18/Невско- го 13, Маяковского 16, м-ны «Дачный мир», «Часы», «Woman club», «Связ- ной», «Федит», «Дефиле», агентство недвижимости «Ваша квартира», Маяковского 18
0263	город Котлас	Маяковского	22А			61°14'55.09»С	46°37'58.77»В	ЮЛ	МДОУ «ДС № 10 «Зоренька»	1042901302828	ООО «ЭкоИн- тегратор»	7743274766	2	бетон	Ме- талл	1	0,75	ме- талл	МДОУ «ДС № 10 «Зо- ренька»

0264	город Котлас	Маяковского	23		61°14'49.75»С	46°38'5.92»В	ЮЛ	ТСЖ «Маяковского 23»	1132904000965	ООО «ЭкоИн-тетрапор»	7743274766	6	бетон	Металл	1	1,1	пластик	Маяковского 23
0265	город Котлас	Маяковского	25		61.246395	46.634227	ЮЛ	ТСЖ «Маяковского 25»	1082904000750	ООО «ЭкоИн-тетрапор»	7743274766	18	бетон	Металл	1	1,1	пластик	ТСЖ «Маяковского 25»
0266	город Котлас	Маяковского	28		61°14'47.79»С	46°37'54.86»В	ЮЛ	ООО «Управ-дом плюс»	1082904000376	ООО «ЭкоИн-тетрапор»	7743274766	15,9	бетон	Металл	2	1,1	пластик	Маяковского 28, м-н «Уют-декор», м-н «Сезон», Маяковского 26 м-н «Мечта», мех салон «Ласка», ТПК, м-н «Бристоль», обувь «Юничел», м-н «Мечта+», Маяковского 26А
0267	город Котлас	Маяковского	30		61°14'47.68»С	46°37'54.87»В	ЮЛ	МУ ДО «ЦДО городского округа «Котлас»	1022901024871	ООО «ЭкоИн-тетрапор»	7743274766	2	бетон	Без ограждения	1	0,75	металл	МУ ДО «ЦДО городского округа «Котлас»
0268	город Котлас	Маяковского	31		61°14'38.27»С	46°37'57.51»В	ЮЛ	МОУ СОШ №18	1022901023903	ООО «ЭкоИн-тетрапор»	7743274766	6	бетон	Металл	1	0,75	металл	МОУ СОШ №18
0269	город Котлас	Маяковского	35		61°14'31.83»С	46°37'53.14»В	ЮЛ	ГБПОУ АО «КПК»	1022901024068	ООО «ЭкоИн-тетрапор»	7743274766	6	бетон	Металл	2	1,1	пластик	ГБПОУ АО «КПК»
0270	город Котлас	Маяковского	35А		61°14'32.19»С	46°37'54.55»В	ЮЛ	ООО «Управ-Дом плюс 1»	1152904000996	ООО «ЭкоИн-тетрапор»	7743274766	20,4	бетон	Металл	4	1,1	пластик	Маяковского 35А, Маяковского 33, Маяковского 33А, Маяковского 37(1/2) дома, Маяковского 37А(1/2) дома
0271	город Котлас	Маяковского	39		61°14'27.14»С	46°37'52.83»В	ЮЛ	ООО «Орион-ЖилСервис»	1072904001356	ООО «ЭкоИн-тетрапор»	7743274766	3	бетон	Металл	1	1,1	пластик	Маяковского 39
0272	город Котлас	Маяковского	43		61°14'24.91»С	46°37'50.01»В	ЮЛ	ООО «Управ-Дом плюс 1»	1152904000996	ООО «ЭкоИн-тетрапор»	7743274766	13,2	бетон	Металл	3	1,1	пластик	Маяковского 43 Маяковского 41А Маяковского 41 3-я Красноармейская 4 3-я Красноармейская6
0273	город Котлас	Маяковского	47		61°14'20.05»С	46°37'43.29»В	ФЗ	Попов А.Н.		ООО «ЭкоИн-тетрапор»	7743274766	1	бетон	Без ограждения	1	0,75	металл	Попов А.Н.
0274	город Котлас	Маяковского	67		61°14'4.50»С	46°37'33.24»В	ЮЛ	МБУ ГО «Котлас» «Служба Благоустройства»	1042901305754	ООО «ЭкоИн-тетрапор»	7743274766	12	бетон	Металл	2	1,1	пластик	жители частного сектора: Маяковского д. 50,52,61,63,65,67,69,71 Щерса д. 1-19 3-я Красноармейская д. 18-45

0275	город Котлас	Мелентьева	7		61°15'18.99»С	46°38'9.94»В	ФЗ	МКД Мелентьева 7 МКД Ленина 82		1062904010344	ООО «ЭкоИнтегратор»	7743274766	4	грунт	Без ограждения	1	1,1	пластик	Мелентьева 7 Мелентьева 4 Ленина 82
0276	город Котлас	Мелентьева	13		61°15'17.07»С	46°38'24.88»В	ЮЛ	ООО Управляющая компания «Дом-Сервис»		1062904010344	ООО «ЭкоИнтегратор»	7743274766	15	бетон	Металл	2	1,1	пластик	Мелентьева 13, Мелентьева 11, Гагарина 48, Карла Маркса 18,в.строй-ки
0277	город Котлас	Мелентьева	18		61°15'9.40»С	46°38'51.53»В	ЮЛ	МУК «КДК «городского округа «Котлас»		1032901362999	ООО «ЭкоИнтегратор»	7743274766	9	бетон	Металл	2	0,75	металл	МУК «КДК «городского округа «Котлас»
0278	город Котлас	Мелентьева	27		61°15'18.42»С	46°38'36.76»В	ЮЛ	Котлаасский городской суд АО		1022900526505	ООО «ЭкоИнтегратор»	7743274766	5	бетон	Металл	2	0,75	металл	Котлаасский городской суд АО ГБУ АО «Котлаасский детский дом»
0279	город Котлас	Мелентьева	27	фл.3	61°15'16.69»С	46°38'43.88»В	ЮЛ	Котлаасский городской суд АО		1022900526505	ООО «ЭкоИнтегратор»	7743274766	2	бетон	Металл	1	0,75	металл	Котлаасский городской суд АО
0280	город Котлас	Мелентьева	29		61°15'16.24»С	46°38'47.87»В	ЮЛ	ГБПОУ АО «КПК»		1022901024068	ООО «ЭкоИнтегратор»	7743274766	1	бетон	Металл	1	0,75	металл	ГБПОУ АО «КПК»
0281	город Котлас	Мелентьева	31		61°15'14.49»С	46°39'0.22»В	ЮЛ	ГБПОУ АО «КПК»		1022901024068	ООО «ЭкоИнтегратор»	7743274766	1	бетон	Металл	1	0,75	металл	ГБПОУ АО «КПК»
0282	город Котлас	Мелентьева	37		61°15'13.82»С	46°39'11.64»В	ЮЛ	ООО «Орион-ЖилСервис»		1072904001356	ООО «ЭкоИнтегратор»	7743274766	5	бетон	кирпич	1	1,1	пластик	Мелентьева 37
0283	город Котлас	Менделеева	9		61°11'13.62»С	46°37'51.52»В	ФЗ	МКД Менделеева 9			ООО «ЭкоИнтегратор»	7743274766	5	бетон	кирпич	2	1,1	пластик	Менделеева 9 Менделеева 4 Менделеева 5 Менделеева 8 Спартака 10 Громовай 6 С-Щедрина 8 С-Щедрина 10, м-н Лукошко
0284	город Котлас	Менжинского	13А		61°15'12.36»С	46°39'43.02»В	ФЗ	МКД Менжинского 13А			ООО «ЭкоИнтегратор»	7743274766	2	бетон	кирпич	3	1,1	металл	Менжинского 13А Менжинского 7
0285	город Котлас	Менжинского пер.	6		61°15'8.58»С	46°39'35.12»В	ЮЛ	МКД Менжинского 6 МКД Мелентьева 48 Баграгиона 8		1142904000370	ООО «ЭкоИнтегратор»	7743274766	2	бетон	кирпич	1	1,1	пластик	Менжинского пер. 6 Мелентьева 48 Баграгиона 8
0286	город Котлас	Мира пр.	5		61°14'09.4»С	46°38'18.0»В	ЮЛ	ООО «УПРАВЛЯЮЩАЯ КОМПАНИЯ «ПАРИТЕТ»		1182901011578	ООО «ЭкоИнтегратор»	7743274766	11	бетон	Металл	3	1,1	пластик	Пр. Мира 5

0287	город Когтас	Мира пр.	7		61°14'06.4»С	46°38'15.9»В	ЮЛ	ООО «УПРАВ- ЛЯЮЩАЯ КОМПАНИЯ «ПАРИТЕТ»	1182901011578	ООО «ЭкоИн- тегратор»	7743274766	11	бетон	Ме- талл	2	1,1	пла- стик	Пр. Мира 7
0288	город Когтас	Мира пр.	8		61°13'51.47»С	46°38'16.33»В	ЮЛ	ООО «ДОМО- СТРОЙ-СЕР- ВИС»	1052904006429	ООО «ЭкоИн- тегратор»	7743274766	7,25	бетон	кир- пич	2	1,1	пла- стик	Пр. Мира 8 Пр. Мира 6А
0289	город Когтас	Мира пр.	9		61°13'58.94»С	46°38'5.52»В	ЮЛ	ООО «УПРАВ- ЛЯЮЩАЯ КОМПАНИЯ «ПАРИТЕТ»	1182901011578	ООО «ЭкоИн- тегратор»	7743274766	11	бетон	Ме- талл	2	1,1	пла- стик	Пр. Мира 9
0290	город Когтас	Мира пр.	10		61°13'54.10»С	46°38'22.35»В	ЮЛ	ООО «ДОМО- СТРОЙ-СЕР- ВИС»	1052904006429	ООО «ЭкоИн- тегратор»	7743274766	15	бетон	кир- пич	2	1,1	пла- стик	Пр. Мира 10
0291	город Когтас	Мира пр.	10А		61°13'56.80»С	46°38'20.09»В	ЮЛ	ООО «ДОМО- СТРОЙ-СЕР- ВИС»	1052904006429	ООО «ЭкоИн- тегратор»	7743274766	15	бетон	кир- пич	2	1,1	пла- стик	Пр. Мира 10а
0292	город Когтас	Мира пр.	11		61°13'59.57»С	46°38'9.58»В	ЮЛ	ООО «УПРАВ- ЛЯЮЩАЯ КОМПАНИЯ «ПАРИТЕТ»	1182901011578	ООО «ЭкоИн- тегратор»	7743274766	11	бетон	Ме- талл	3	1,1	пла- стик	Проспект Мира 11
0293	город Когтас	Мира пр.	11А		61°13'59.86»С	46°38'4.21»В	ЮЛ	ООО «Энерго- дом»	1062904000796	ООО «ЭкоИн- тегратор»	7743274766	6	бетон	Ме- талл	1	1,1	пла- стик	Проспект Мира 11А
0294	город Когтас	Мира пр.	12		61°13'58.80»С	46°38'25.74»В	ЮЛ	ООО «ДОМО- СТРОЙ-СЕР- ВИС»	1052904006429	ООО «ЭкоИн- тегратор»	7743274766	26,25	бетон	кир- пич	2	1,1	пла- стик	Пр. Мира 12
0295	город Когтас	Мира пр.	14		61°14'6.77»С	46°38'27.32»В	ЮЛ	ООО «УК ПЧЕЛКА»	1162901060167	ООО «ЭкоИн- тегратор»	7743274766	2	бетон	кир- пич	2	1,1	пла- стик	Пр. Мира 14
0296	город Когтас	Мира пр.	15		61°14'8.93»С	46°38'15.39»В	ЮЛ	ООО «ДОМО- СТРОЙ-СЕР- ВИС»	1052904006429	ООО «ЭкоИн- тегратор»	7743274766	15	бетон	кир- пич	2	1,1	пла- стик	пр. Мира 15
0297	город Когтас	Мира пр.	15А		61°14'10.44»С	46°38'11.27»В	ЮЛ	ООО «ДОМО- СТРОЙ-СЕР- ВИС»	1052904006429	ООО «ЭкоИн- тегратор»	7743274766	14	бетон	кир- пич	2	1,1	пла- стик	пр. Мира 15А пр. Мира 15Б ИП Новожилов А.А.
0298	город Когтас	Мира пр.	16		61°14'7.06»С	46°38'27.53»В	ЮЛ	ООО «ДОМО- СТРОЙ-СЕР- ВИС»	1052904006429	ООО «ЭкоИн- тегратор»	7743274766	15	бетон	кир- пич	2	1,1	пла- стик	Пр. Мира 16
0299	город Когтас	Мира пр.	17В		61°14'12.35»С	46°38'10.89»В	ЮЛ	ООО «ДОМО- СТРОЙ-СЕР- ВИС»	1052904006429	ООО «ЭкоИн- тегратор»	7743274766	10	бетон	кир- пич	2	1,1	пла- стик	пр. Мира 17В пр. Мира 17 пр. Мира 17Б
0300	город Когтас	Мира пр.	18		61°14'10.10»С	46°38'33.37»В	ЮЛ	ИП Шоломи- цкий Д.Г.	304290521500022	ООО «ЭкоИн- тегратор»	7743274766	16	бетон	Ме- талл	7	0,75	ме- талл	ТЦ «Столица», КГО-пр. Мира, 16 (1/2), 70 лет Октября 30 «А» (1/2)
0301	город Когтас	Мира пр.	19А		61°14'10.83»С	46°38'18.21»В	ЮЛ	ООО «СТВ»	1022901022803	ООО «ЭкоИн- тегратор»	7743274766	15	бетон	Ме- талл	6	0,75	ме- талл	ТЦ «Семеновский»

0302	город Котлас	Мира пр.	24		61°14'19,61»С	46°38'35,60»В	ЮЛ	ТСН «Мира 24»	1122904001330	ООО «ЭкоИн-тегратор»	7743274766	16	бетон	кир-пич	2	1,1	пла-стик	пр. Мира, д.20 пр. Мира, д.24
0303	город Котлас	Мира пр.	21		61°14'20,63»С	46°38'23,05»В	ЮЛ	ООО «Веста»	1092904000342	ООО «ЭкоИн-тегратор»	7743274766	14,4	бетон	Ме-талл	3	1,1	пла-стик	пр.Мира 21, пр.Мира 21А, 70 лет Октября 11, встройки
0304	город Котлас	Мира пр.	23		61°14'25,66»С	46°38'26,40»В	ЮЛ	ООО «Веста»	1092904000342	ООО «ЭкоИн-тегратор»	7743274766	13	бетон	Ме-талл	2	1,1	пла-стик	пр. Мира 23, пр. Мира 25
0305	город Котлас	Мира пр.	23А		61°14'25,14»С	46°38'20,29»В	ЮЛ	МДЮУ «ДСКВ №38 «Улыбка»	1022901024442	ООО «ЭкоИн-тегратор»	7743274766	2	бетон	кир-пич	1	0,75	ме-талл	МДЮУ «ДСКВ №38 «Улыбка»
0306	город Котлас	Мира пр.	25А		61°14'27,86»С	46°38'18,73»В	ЮЛ	ООО «Веста»	1092904000342	ООО «ЭкоИн-тегратор»	7743274766	8,74	бетон	кир-пич	2	1,1	пла-стик	Мира 25А
0307	город Котлас	Мира пр.	26		61°14'24,29»С	46°38'38,74»В	ЮЛ	ООО «ДОМО-СТРОЙ-СЕР-ВИС»	1052904006429	ООО «ЭкоИн-тегратор»	7743274766	16,5	бетон	кир-пич	2	1,1	пла-стик	пр. Мира 26 пр. Мира 26А
0308	город Котлас	Мира пр.	26Б		61°14'25,46»С	46°38'41,61»В	ЮЛ	ООО «Управ-Дом плюс 1»	1152904000996	ООО «ЭкоИн-тегратор»	7743274766	7,77	бетон	кир-пич	2	1,1	пла-стик	Проспект Мира 26Б
0309	город Котлас	Мира пр.	27А		61°14'30,16»С	46°38'24,99»В	ЮЛ	МДЮУ «ДС № 18 «Сказка»	1042901302180	ООО «ЭкоИн-тегратор»	7743274766	8	бетон	кир-пич	3	0,75	ме-талл	МДЮУ «ДС № 18 «Сказка»
0310	город Котлас	Мира пр.	28		61°14'27,63»С	46°38'41,56»В	ЮЛ	ООО «ДОМО-СТРОЙ-СЕР-ВИС»	1052904006429	ООО «ЭкоИн-тегратор»	7743274766	15	бетон	кир-пич	2	1,1	пла-стик	пр. Мира, д.28, магазины
0311	город Котлас	Мира пр.	29		61°14'30,42»С	46°38'29,74»В	ЮЛ	ООО «Веста»	1092904000342	ООО «ЭкоИн-тегратор»	7743274766	14,4	бетон	Ме-талл	2	1,1	пла-стик	Пр. Мира 29 Пр. Мира 27
0312	город Котлас	Мира пр.	30		61°14'31,69»С	46°38'45,01»В	ЮЛ	ООО «ДОМО-СТРОЙ-СЕР-ВИС»	1052904006429	ООО «ЭкоИн-тегратор»	7743274766	15	бетон	кир-пич	2	1,1	пла-стик	пр. Мира, д.30 Кузнечова 12, магазины
0313	город Котлас	Мира пр.	31А		61,242749	46,642207	ЮЛ	ООО «Дюонис»	1062904008287	ООО «ЭкоИн-тегратор»	7743274766	10	бетон	без ограждения	1	0,75	ме-талл	ООО «Дюонис»
0314	город Котлас	Мира пр.	33		61,243227	46,641894	ЮЛ	ООО «Фрегат-Авто»	1032901362780	ООО «ЭкоИн-тегратор»	7743274766	17,6	бетон	металл	3	1,1	пла-стик	ООО «Фрегат-Авто» арендаторы т.ч «Фрегат»
0315	город Котлас	Мира пр.	34		61°14'39,69»С	46°38'46,48»В	ЮЛ	ООО «Арника-плюс»	1082904001124	ООО «ЭкоИн-тегратор»	7743274766	2	бетон	кир-пич	1	0,75	ме-талл	ООО «Арника-плюс»
0316	город Котлас	Мира пр.	37А		61°14'43,85»С	46°38'32,78»В	ЮЛ	МДЮУ «ДСОВ №12 «Теремок»	1022901024904	ООО «ЭкоИн-тегратор»	7743274766	2	бетон	кир-пич	1	0,75	ме-талл	МДЮУ «ДСОВ №12 «Теремок»
0317	город Котлас	Мира пр.	38		61°14'50,43»С	46°38'59,22»В	ЮЛ	ИП Шоломинский Д.Г.	304290521500022	ООО «ЭкоИн-тегратор»	7743274766	15	бетон	Ме-талл	5	0,75	ме-талл	ТЦ «Невский»

0318	город Котлас	Мира пр.	40		61°14'57.55»С	46°39'4.88»В	ЮЛ	ООО «Твой дом»	1072904001301	ООО «ЭкоИнтегратор»	7743274766	11,65	бетон	Ме-талл	1	1,1	пла-стик	Пр. Мира 40
0319	город Котлас	Мира пр.	40А		61°14'58.70»С	46°39'0.67»В	ЮЛ	ООО Управляющая компания «Дом-Сервис»	1062904010344	ООО «ЭкоИнтегратор»	7743274766	5	бетон	Ме-талл	1	1,1	пла-стик	Пр. Мира 40А, ЧУЗ «Поликлиника «РЖД-Медицина» города Котлас»
0320	город Котлас	Мира пр.	41		61°14'50.11»С	46°38'42.95»В	ЮЛ	ООО «Спецстрой»	1082904000167	ООО «ЭкоИнтегратор»	7743274766	17	бетон	Ме-талл	4	1,1	пла-стик	Пр. Мира 41 Пр. Мира 39 Невского 22 встройки
0321	город Котлас	Мира пр.	43Б		61°14'57.13»С	46°38'53.26»В	ЮЛ	МУ «Спортивная школа № 1»	1022901024850	ООО «ЭкоИнтегратор»	7743274766	3	бетон	Ме-талл	2	0,75	ме-талл	МУ «Спортивная школа № 1»
0322	город Котлас	Мира пр.	46А		61°15'7.04»С	46°39'7.98»В	ЮЛ	ООО «МОЙ ДОМ КОТЛАС»	1182901018464	ООО «ЭкоИнтегратор»	7743274766	12	бетон	Ме-талл	2	1,1	пла-стик	Пр. Мира 46 Пр. Мира 46А Полярная 1 Жители частного сектора ул. Полярная (5-16)
0323	город Котлас	Мира пр.	47		61°15'03.0»С	46°38'50.5»В	ЮЛ	ООО «Спецстрой»	1082904000167	ООО «ЭкоИнтегратор»	7743274766	12	бетон	Ме-талл	2	1,1	пла-стик	Мира пр. 47
0324	город Котлас	Мира пр.	48		61°15'9.82»С	46°39'9.05»В	ЮЛ	ООО «Веста»	1092904000342	ООО «ЭкоИнтегратор»	7743274766	18,27	бетон	Ме-талл	2	1,1	пла-стик	Мира 48, встройки
0325	город Котлас	Мира пр.	49		61°15'14.53»С	46°39'1.18»В	ЮЛ	ООО «Управ- Дом плюс 1»	1152904000996	ООО «ЭкоИнтегратор»	7743274766	12,2	бетон	Ме-талл	2	1,1	пла-стик	Пр. Мира 49/Мелетгье-ва 33 ООО ПТК-2 Энергобыт
0326	город Котлас	Мира пр.	50		61°15'14.22»С	46°39'10.33»В	ЮЛ	ООО «Твой дом»	1072904001301	ООО «ЭкоИнтегратор»	7743274766	10	бетон	Ме-талл	2	1,1	пла-стик	Пр. Мира 50 Пр. Мира 52
0327	город Котлас	Мостозавод			61°12'40.99»С	46°37'31.08»В	ЮЛ	Сольвыгодский территориальный участок Северной дирекции по тепловоснабжению (ДТВУ-4)	1037739877295	ООО «ЭкоИнтегратор»	7743274766	2	бетон	Ме-талл	1	0,75	ме-талл	Сольвыгодский территориальный участок Северной дирекции по тепловоснабжению (ДТВУ-4)
0328	город Котлас	Мостозавод	3		61°11'56.31»С	46°37'28.15»В	ЮЛ	Дистанция инженерных сооружений - структурное подразделение Северной дирекции инфраструктуры (ПЧССО)	1037739877295	ООО «ЭкоИнтегратор»	7743274766	3	бетон	Без ограждения	1	0,75	ме-талл	Дистанция инженерных сооружений - структурное подразделение Северной дирекции инфраструктуры (ПЧССО)

0329	город Котлас	Мостозавод	23	61°12'14.46»С	46°37'21.04»В	ЮЛ	Военизированной охрана (НОР-3)	1037739877295	ООО «ЭкоИнтегратор»	7743274766	2	бетон	Металл	1	0,75	металл	Военизированная охрана (НОР-3)
0330	город Котлас	Народный пер./ Устье		61°15'34.92»С	46°40'40.53»В	ЮЛ	МБУ ГО «Сотлас» «Служба благоустройства»	1042901305754	ООО «ЭкоИнтегратор»	7743274766	12	бетон	Металл	3	0,75	металл	жители частного сектора: пер. Устье д.1-14 Устье ул. д.1-50 Глипки д. 1-28 Чайковского д. 4,5,9,11,12
0331	город Котлас	Набережная	17	61.253402	46.621917	ЮЛ	ИП Кабанова А.Н.	315290100028379	ООО «ЭкоИнтегратор»	7743274766	10,64	бетон	Металл	2	0,75	металл	столовая «На набережной»
0332	город Котлас	Нахимова	12	61°15'57.6»С	46°39'50.2»В	ФЗ	МКД Нахимова 12		ООО «ЭкоИнтегратор»	7743274766	1	бетон	Металл	1	0,75	металл	Нахимова 12
0333	город Котлас	Нахимова	16А	61°15'57.55»С	46°39'39.46»В	ЮЛ	ООО «СТАНДАРТ»	1142904000700	ООО «ЭкоИнтегратор»	7743274766	6	бетон	кирпич	2	1,1	пластик	Нахимова 16А Нахимова 16 Волников 14
0334	город Котлас	Нахимова	21	61°15'51.33»С	46°39'38.05»В	ФЗ	МКД Нахимова 21		ООО «ЭкоИнтегратор»	7743274766	2	бетон	Металл	1	0,75	металл	Нахимова 21
0335	город Котлас	Нахимова	23	61.264050	46.660057	ФЗ	МКД Нахимова 23		ООО «ЭкоИнтегратор»	7743274766	1	бетон	Без ограждения	1	1,1	пластик	Нахимова 23
0336	город Котлас	Невского	2	61°14'59' С	46°37'47" В	ЮЛ	ТСН «Невского 2»	1172901013075	ООО «ЭкоИнтегратор»	7743274766	2	бетон	Без ограждения	1	1,1	пластик	Невского 2
0337	город Котлас	Невского	5	61°15'2.50»С	46°37'46.79»В	ЮЛ	ООО «Твой дом»	1072904001301	ООО «ЭкоИнтегратор»	7743274766	10,63	бетон	кирпич	2	1,1	пластик	Невского 5 Ленина 20 Ленина 20А
0338	город Котлас	Невского	6	61°14'55.42»С	46°38'1.17»В	ЮЛ	ООО «Веста»	1092904000342	ООО «ЭкоИнтегратор»	7743274766	10,71	бетон	Без ограждения	2	1,1	пластик	Невского 6, встройки Маяковского 20, встройки Маяковского 22 Маяковского 24
0339	город Котлас	Невского	11	61°15'1.93»С	46°37'58.80»В	ЮЛ	ИП Шоломички Д.Г.	304290521500022	ООО «ЭкоИнтегратор»	7743274766	20	бетон	Металл	8	0,75	металл	ТЦ «Кристалл»
0340	город Котлас	Невского	12А	61°14'53.38»С	46°38'9.02»В	ЮЛ	ООО «Спецстрой»	1082904000167	ООО «ЭкоИнтегратор»	7743274766	15	бетон	Металл	4	1,1	пластик	Невского 12А Невского 12 Маяковского 19 Маяковского 21 Маяковского 21А
0341	город Котлас	Невского	14	61°14'52.38»С	46°38'22.15»В	ЮЛ	ООО «Спецстрой»	1082904000167	ООО «ЭкоИнтегратор»	7743274766	16	бетон	Металл	3	1,1	пластик	Невского 14 Невского 16 Невского 14А



0342	город Когтлас	Невского	16А			61°14'49.80»С	46°38'18.45»В	ЮЛ	Управление Федеральной Службы Без- опасности РФ по Архангель- ской области	1022900507772	ООО «ЭкоИн- тегратор»	7743274766	1	бетон	Ме- талл	1	0,75	ме- талл	Управление Федеральной Службы Без- опасности РФ по Архангельской области
0343	город Когтлас	Невского	18			61°14'51.43»С	46°38'25.88»В	ЮЛ	ПАО «Ростеле- ком»	1027700198767	ООО «ЭкоИн- тегратор»	7743274766	10	бетон	Ме- талл	3	0,75	ме- талл	ПАО «Ростелеком»
0344	город Когтлас	Невского	20			61°14'52.1»С	46°38'31.4»В	ФЗ	МКУД Невского 20		ООО «ЭкоИн- тегратор»	7743274766	18	бетон	Ме- талл	3	1,1	ме- талл	Невского 20
0345	город Когтлас	Невского	21			61°14'58.18»С	46°38'12.22»В	ЮЛ	ООО Управля- ющая компания «Дом-Сервис»	1062904010344	ООО «ЭкоИн- тегратор»	7743274766	16	бетон	Ме- талл	2	1,1	ме- талл	Невского 21 Невского 23 Невского 25 Чакалова 8 Маяковского 15, встройки
0346	город Когтлас	Невского	22А			61°14'48.50»С	46°38'32.60»В	ЮЛ	ООО «Спец- строй»	1082904000167	ООО «ЭкоИн- тегратор»	7743274766	15	бетон	Ме- талл	3	1,1	пла- стик	Невского 20А Невского 22А пр. Мира 41А
0347	город Когтлас	Невского	29			61°14'55.4»С	46°38'25.4»В	ЮЛ	ООО Управля- ющая компания «Дом-Сервис»	1062904010344	ООО «ЭкоИн- тегратор»	7743274766	16	бетон	Ме- талл	2	1,1	пла- стик	Невского 29 Некрасова 3м-н «Мечта», кабинет манжора, детский сад «Славный город» Невского 29А
0348	город Когтлас	Некрасова	2			61°14'55.31»С	46°38'28.12»В	ЮЛ	МУ «Спортив- ная школа № 1»	1022901027225	ООО «ЭкоИн- тегратор»	7743274766	1	бетон	Без отраж- дения	1	0,75	ме- талл	МУ «Спортивная школа № 1»
0349	город Когтлас	Нижний караван				61°14'56.74»С	46°38'35.35»В	ЮЛ	ООО «ПАРСА»	1102904000980	ООО «ЭкоИн- тегратор»	7743274766	1	бетон	Без отраж- дения	1	0,75	ме- талл	ООО «ПАРСА»
0350	город Когтлас	Новая ветка	3	5		61°16'40.53»С	46°39'57.62»В	ЮЛ	ООО «Компа- ния ИНПРО»	1022901023350	ООО «ЭкоИн- тегратор»	7743274766	1	бетон	Без отраж- дения	1	0,75	ме- талл	ООО «Компания ИН- ПРО»
0351	город Когтлас	Новая ветка	3	23		61°16'29.2»С	46°38'44.8»В	ЮЛ	МБУ ГО «Когт- лас» «Служба благоустрой- ства»	1042901305753	ООО «ЭкоИн- тегратор»	7743274766	1	бетон	Без отраж- дения	2	0,75	ме- талл	МБУ ГО «Когтлас» «Служба благоустрой- ства»
0352	город Когтлас	Новая ветка	3	16		61.276929	46.647321	ЮЛ	ООО « Торговый дом Каравелла»	1062901054952	ООО «ЭкоИн- тегратор»	7743274766	10	бетон	Ме- талл	2	0,75	ме- талл	ООО « Торговый дом Каравелла»

0353	город Котлас	Новоантоновская	12		61°14'58.4»С	46°42'38.6»В	ЮЛ	МБУ ГО «Котлас» «Служба благоустройства»	1042901305754	ООО «ЭкоИнтегратор»	7743274766	12	бетон	Ме-талл	2	1,1	Ме-талл	жители частного сектора : ул. Новоантоновская д. 1 – 16, ул. Антоновская д. 23 фл.1, 24, 27 фл.1, 29 фл.1, 31 фл.1, 32 фл. 1 - 42
0354	город Котлас	О. Кошелево	28		61°13'6.63»С	46°37'30.58»В	ЮЛ	МКД О. Кошелево 28	1112904001649	ООО «ЭкоИнтегратор»	7743274766	1	дерево	Ме-талл	1	0,75	Ме-талл	О. Кошелево 28 О. Кошелево 30 О. Кошелево 24 О. Кошелево 26 Малодвинская 11
0355	город Котлас	Образцова	19А		61°13'5.09»С	46°37'31.29»В	ЮЛ	ООО «ПУ ЖСКХ»	1162901060629	ООО «ЭкоИнтегратор»	7743274766	2,4	дерево	пла-стик	1	1,1	пла-стик	Образцова 19А, Достоевского 10
0356	город Котлас	Образцова	20		61°15'0.63»С	46°39'9.11»В	ЮЛ	ООО Управляющая компания «Дом-Сервис»	1062904010344	ООО «ЭкоИнтегратор»	7743274766	12	бетон	кир-пич	1	1,1	пла-стик	Образцова 20 Образцова 18 Образцова 22 Пр. Мира 42 Пр. Мира 44
0357	город Котлас	Овражная	18		61°15'0.43»С	46°39'6.73»В	ЮЛ	ТрансАвтоСнаб	1137847000774	ООО «ЭкоИнтегратор»	7743274766	1	бетон	кир-пич	1	0,75	Ме-талл	ТрансАвтоСнаб
0358	город Котлас	Озерный пер.	3		61°15'53.26»С	46°38'21.69»В	ЮЛ	МБУ ГО «Котлас» «Служба благоустройства»	1042901305754	ООО «ЭкоИнтегратор»	7743274766	12	бетон	Ме-талл	1	1,1	пла-стик	жители частного сектора: Озерный пер. д. 3,7,9,11,13,15,19 Озерная ул. д. 1-5
0359	город Котлас	Октябрьская	31		61°12'10.34»С	46°38'9.07»В	ЮЛ	ООО Управляющая компания «Дом-Сервис»	1062904010344	ООО «ЭкоИнтегратор»	7743274766	15	бетон	Ме-талл	3	1,1	пла-стик	Октябрьская 31 Октябрьская 33, АО»Тандер» Володарского 25
0360	город Котлас	Октябрьская	38		61°15'33.5»С	46°38'23.1»В	ЮЛ	МКД Октябрьская 38		ООО «ЭкоИнтегратор»	7743274766	2	бетон	кир-пич	1	0,75	Ме-талл	Октябрьская, 38
0361	город Котлас	Октябрьская	39		61°15'34.40»С	46°38'29.73»В	ЮЛ	ООО «Энергодом»	1062904000796	ООО «ЭкоИнтегратор»	7743274766	5,4	бетон	кир-пич	1	1,1	пла-стик	Октябрьская 39
0362	город Котлас	Октябрьская	46		61°15'26.14»С	46°38'37.22»В	ЮЛ	ООО «Веста»	1092904000341	ООО «ЭкоИнтегратор»	7743274766	5,4	бетон	Ме-талл	1	1,1	пла-стик	Октябрьская 46
0363	город Котлас	Октябрьская	55		61.255268	46.645677	ФЗ	МКД Октябрьская 55		ООО «ЭкоИнтегратор»	7743274766	27	бетон	Ме-талл	3	1,1	пла-стик	Октябрьская 55 Орджоникидзе 30Б
0364	город Котлас	Октябрьская	62		61.255482	46.644320	ФЗ	МКД Октябрьская 60		ООО «ЭкоИнтегратор»	7743274766	12	бетон	Ме-талл	2	1,1	пла-стик	К. Маркса 32 К. Маркса 28 К. Маркса 30 Октябрьская 49 Октябрьская 60
0365	город Котлас	Орджоникидзе	26		61°15'24.87»С	46°38'34.00»В	ЮЛ	ООО Управляющая компания «Дом-Сервис»	1062904010344	ООО «ЭкоИнтегратор»	7743274766	5,46	бетон	Ме-талл	1	1,1	пла-стик	Орджоникидзе 26

0366	город Котлас	Орджоникидзе	30		61°15'20.94»С	46°38'50.11»В	ЮЛ	ООО «Веста»	1092904000342	ООО «ЭкоИн-тетратор»	7743274766	12	бетон	Ме-талл	2	1,1	пла-стик	Орджоникидзе 30 Октябрьская 55 фл.б
0367	город Котлас	Островского	8		61°15'19.97»С	46°38'46.43»В	ЮЛ	МБУ ГО «Кот-лас» «Служба благоустрой-ства»	1042901305754	ООО «ЭкоИн-тетратор»	7743274766	12	бетон	Ме-талл	3	1,1	пла-стик	жители частного сектора: Гагарина д.1-21 Островского д. 1-8 Октябрьская д. 4-10
0368	город Котлас	П. Морозова	20		61°15'44.44»С	46°38'6.00»В	ЮЛ	МБУ ГО «Кот-лас» «Служба благоустрой-ства»	1042901305754	ООО «ЭкоИн-тетратор»	7743274766	12	бетон	Ме-талл	3	0,75	ме-талл	жители частного сектора Речников д. 10,12,14,16,18 П.Морозова 20, 22, 24, 26, 28, 30, 32, 34, 36, 38 Мичурина 1-18
0369	город Котлас	Павлова	18		61°16'42.91»С	46°40'40.39»В	ЮЛ	ООО «Веста»	1092904000342	ООО «ЭкоИн-тетратор»	7743274766	5	бетон	Без ограждения	1,1		пла-стик	Павлова 18 Павлова 22 Серафимовича 24 Чернышевского 21
0370	город Котлас	Первомайская	6		61°16'41.01»С	46°41'2.31»В	ЮЛ	АО «Котлас-ский АБЗ»	1112904000208	ООО «ЭкоИн-тетратор»	7743274766	2	ас-фальт	Без ограждения	0,75		ме-талл	АО «Котласский АБЗ»
0371	город Котлас	Первомайская	19		61°15'38.78»С	46°38'38.92»В	ЮЛ	МБУ ГО «Кот-лас» «Служба Благоустрой-ства»	1042901305754	ООО «ЭкоИн-тетратор»	7743274766	12	бетон	Ме-талл	3	1,1	пла-стик	жители частного сектора: Первомайская д. 1-47 Куйбышева д. ,25,27,29,31 Добролюбова д. 1-20 Володарского д.32-41,43,45
0372	город Котлас	Пикетная	1		61°15'31.13»С	46°38'46.08»В	ЮЛ	Станция Лименда (Сольвыгод-ская дистанция гражданских сооружений-НГЧ-7)	1037739877295	ООО «ЭкоИн-тетратор»	7743274766	1	бетон	Ме-талл	1	0,75	ме-талл	НГЧ-7
0373	город Котлас	Попова - Южная (у ТП)			61°14'24.92»С	46°45'42.49»В	ЮЛ	МБУ ГО «Кот-лас» «Служба благоустрой-ства»	1042901305754	ООО «ЭкоИн-тетратор»	7743274766	12	бетон	Ме-талл	2	1,1	пла-стик	жители частного сектора: Попова д.2,4,6,8,10,12-58В
0374	город Котлас	Портовиков	60		61°10'48.68»С	46°37'55.69»В	ЮЛ	МДОУ «ДС №3 «Незабудка»	1022901025355	ООО «ЭкоИн-тетратор»	7743274766	15,54	бетон	кир-пич	2	0,75	ме-талл	МДОУ «ДС №3 «Незабудка»
0375	город Котлас	Портовиков	86		61°15'44.35»С	46°40'0.30»В	ЮЛ	МБУ ГО «Кот-лас» «Служба благоустрой-ства»	1042901305754	ООО «ЭкоИн-тетратор»	7743274766	12	бетон	Ме-талл	3	0,75	ме-талл	жители частного сектора: Халтурина д.1-35 Тельмана д. 8-26 Портовиков д. 79-89,91,93-102

0376	город Когтас	Правды	6		61°15'55.71»С	46°39'50.78»В	ЮЛ	ООО «Энергия»	1062904010256	ООО «ЭкоИн-тегратор»	7743274766	1,1	бетон	Без ограж- дения	2	0,75	ме- талл	Правды 6 Песчаная 15-А, пер. Школьный 10 пер. Школьный 7
0377	город Когтас	Правды	7		61°16'55.68»С	46°39'4.79»В	ЮЛ	ООО «Энерго-дом»	1062904000796	ООО «ЭкоИн-тегратор»	7743274766	1,1	бетон	Без ограж- дения	2	0,75	ме- талл	Правды 7
0378	город Когтас	Правды	15		61°16'57.67»С	46°39'14.49»В	ЮЛ	МБУ ГО «Кот-лас» «Служба благоустрой-ства»	1042901305754	ООО «ЭкоИн-тегратор»	7743274766	12	бетон	Ме- талл	2	1,1	пла- стик	жители частного сектора Правды 18А Правды 20А
0379	город Когтас	Правды	16		61°16'58.18»С	46°39'22.72»В	ЮЛ	ООО «Энергия»	1062904010256	ООО «ЭкоИн-тегратор»	7743274766	1,1	дерево	Без ограж- дения	1	0,75	ме- талл	Правды 16 Правды 14
0380	город Когтас	Прижелезнодорожная	1		61°12'24.0»С	46°37'51.7»В	ЮЛ	ООО «Жилищ-ник»	1072904000289	ООО «ЭкоИн-тегратор»	7743274766	1	дерево	Без ограж- дения	1	0,75	ме- талл	Прижелезнодорожная 1-5
0381	город Когтас	Прижелезнодорожная	10		61°12'26.8»С	46°38'10.4»В	ЮЛ	ООО «Жилищ-ник»	1072904000289	ООО «ЭкоИн-тегратор»	7743274766	1	дерево	Без ограж- дения	1	0,75	ме- талл	Прижелезнодорожная 6-10
0382	город Когтас	Пролетарская	2		61°16'54.62»С	46°39'42.92»В	ЮЛ	МБУ ГО «Кот-лас» «Служба благоустрой-ства»	1042901305754	ООО «ЭкоИн-тегратор»	7743274766	12	бетон	Ме- талл	3	0,75	ме- талл	жители частного сектора: Пролетарская д.1,3,5,6,9,11,13,14
0383	город Когтас	Пролетарская	22		61°16'3.64»С	46°42'7.66»В	ЮЛ	ООО «Энергия»	1062904010256	ООО «ЭкоИн-тегратор»	7743274766	1,1	дерево	Без ограж- дения	1	0,75	ме- талл	Пролетарская 22
0384	город Когтас	Промышленный тупик	7	1	61°16'1.10»С	46°41'51.15»В	ЮЛ	ООО «МОСТ-СЕРВИС-ТРАНС»	1022901023133	ООО «ЭкоИн-тегратор»	7743274766	3	бетон	Без ограж- дения	2	0,75	ме- талл	ООО «МОСТСЕРВИС-ТРАНС»
0385	город Когтас	Пугачева	22		61°15'19.11»С	46°40'50.11»В	ЮЛ	ООО «Мало-двинье»	1022901024497	ООО «ЭкоИн-тегратор»	7743274766	1	бетон	Без ограж- дения	1	0,75	ме- талл	ООО «Малодвинье»
0386	город Когтас	Ракитина пер.	3		61°12'47.97»С	46°37'50.58»В	ЮЛ	ФБУ «Администрация Севодуль»	1032901360700	ООО «ЭкоИн-тегратор»	7743274766	5	бетон	Ме- талл	2	1,1	пла- стик	ФБУ «Администрация Севодуль»
0387	город Когтас	Садовая	9		61°16'20.12»С	46°41'59.64»В	ЮЛ	ООО «Энерго-дом»	1062904000796	ООО «ЭкоИн-тегратор»	7743274766	5,4	бетон	Ме- талл	1	0,75	ме- талл	Садовая 9
0388	город Когтас	Садовая	13		61°16'29.68»С	46°41'58.35»В	ЮЛ	ООО «Энерго-дом»	1062904000796	ООО «ЭкоИн-тегратор»	7743274766	1,9	бетон	Без ограж- дения	1	1,1	пла- стик	Садовая 13
0389	город Когтас	Садовая	14		61°16'25.9»С	46°41'58.8»В	ЮЛ	ООО «Жилищ-ник»	1072904000289	ООО «ЭкоИн-тегратор»	7743274766	1	дерево	Без ограж- дения	1	0,75	ме- талл	Садовая 14
0390	город Когтас	Садовая	20		61°16'33.10»С	46°41'56.34»В	ФЗ	МКД Садовая 20		ООО «ЭкоИн-тегратор»	7743274766	1,8	бетон	Без ограж- дения	1	0,75	ме- талл	Садовая 20

0391	город Когтас	С.-Щедрина	2А	61°16'30.72»С	46°41'59.95»В	ЮЛ	МУК «ККДК «городского округа «Когтас»	1032901362999	ООО «ЭкоИн- тегратор»	7743274766	6	бетон	Без отраж- дения	1	0,75	ме- талл	МУК «ККДК «городско- го округа «Когтас»
0392	город Когтас	С.-Щедрина	4А	61°11'18" С	46°37'50 В	ЮЛ	ООО «Жилищ- ник»	1072904000289	ООО «ЭкоИн- тегратор»	7743274766	1	земля	Без отраж- дения	1	1,1	пла- стик	С. Щедрина 4А
0393	город Когтас	С.-Щедрина	15А	61°11'25.62»С	46°37'32.85»В	ЮЛ	ТСН «С.-Ще- дрина 15А»	1142904001877	ООО «ЭкоИн- тегратор»	7743274766	16	бетон	Без отраж- дения	5	1,1	пла- стик	С.-Щедрина 15А/ С.-Щедрина 11 С.-Щедрина 13 С.-Щедрина 13к2 С.-Щедрина 11к1 С.-Щедрина 15 Ермакова 11 С.-Щедрина 14 С.-Щедрина 16 С.-Щедрина 18
0394	город Когтас	Свердлова	25	61.261786	46.686476	ЮЛ	МБУ ГО «Кот- лас» «Служба благоустрой- ства»	1042901305753	ООО «ЭкоИн- тегратор»	7743274766	6	бетон	Ме- талл	1	0,75	ме- талл	жители частного сектора: ул. Свердлова д. 5-45 пер. Ульяновой пер. Свердлова д. 1,3,5,7,9,11 ул. Гвардейская д. 1-26
0395	город Когтас	Свердлова	69	61°11'12.07»С	46°38'0.39»В	ЮЛ	МБУ ГО «Кот- лас» «Служба благоустрой- ства»	1042901305754	ООО «ЭкоИн- тегратор»	7743274766	12	бетон	Ме- талл	3	0,75	ме- талл	жители частного сектора: Свердлова д.47-83
0396	город Когтас	Свердлова пер.	81	61°15'52.4»С	46°40'19.4»В	ЮЛ	МБУ ГО «Кот- лас» «Служба благоустрой- ства»	1042901305754	ООО «ЭкоИн- тегратор»	7743274766	12	бетон	Ме- талл	3	0,75	ме- талл	жители частного сектора: пер. Свердлова д. 12 - 82, ул. Гвардейская д.27 - 91
0397	город Когтас	Свердлова	91	61°15'50.52»С	46°40'38.83»В	ФЗ	МКД Свердлова 91		ООО «ЭкоИн- тегратор»	7743274766	1	бетон	Без отраж- дения	1	0,75	ме- талл	Свердлова, 89 Свердлова 91 Волдырского 135
0398	город Когтас	Свердлова	95	61°15'57.0»С	46°40'13.1»В	ФЗ	МКД Свердлова 95		ООО «ЭкоИн- тегратор»	7743274766	1	бетон	Без отраж- дения	1	0,75	ме- талл	Свердлова 95
0399	город Когтас	Свердлова пер.	85	61°15'54" С	46°40'24"В	ФЗ	МКД Свердлова 85		ООО «ЭкоИн- тегратор»	7743274766	1	бетон	Ме- талл	1	0,75	ме- талл	Свердлова 85
0400	город Когтас	Свердлова	97Б	61°15'55.8»С	46°40'07.8»В	ФЗ	МКД Свердлова 97Б		ООО «ЭкоИн- тегратор»	7743274766	1	бетон	Ме- талл	1	1,75	ме- талл	Свердлова 97Б
0401	город Когтас	Свердлова	99А	61°15'58.4»С	46°40'11.6»В	ФЗ	МКД Свердлова 99А		ООО «ЭкоИн- тегратор»	7743274766	1	дерево	Без отраж- дения	1	0,75	ме- талл	Свердлова 99А
0402	город Когтас	Свердлова	100	61°14'36.93»С	46°37'36.07»В	ФЗ	МКД Свердлова 100		ООО «ЭкоИн- тегратор»	7743274766	1	дерево	Без отраж- дения	1	0,75	ме- талл	Свердлова 100 Свердлова 102

0403	город Котлас	Свердлова	103		61°16'00.5»с	46°40'06.3»в	ФЗ	МКД Свердлова 103	1072904000289	ООО «ЭкоИн- тегратор»	7743274766	10	бетон	Ме- талл	3	0,75	ме- талл	Свердлова 103 Свердлова 105
0404	город Котлас	Свердлова	111		61°16'8.15»с	46°39'46.47»в	ЮЛ	МБУ ГО «Кот- лас» «Служба благоустрой- ства»	1042901305754	ООО «ЭкоИн- тегратор»	7743274766	12	бетон	Ме- талл	3	0,75	ме- талл	жители частного сектора: Свердлова 96, 98, 100, 102, 104, 106, 108, 105, 107, 109, 111, 113, 115, 117, 119, 121, 123, 125, 127, 129, 131, 133 фл.1, 131 фл.1, 129 фл.1, 127 фл.1, 125 фл.1, 123 фл.1 Нахимова 1,3,5
0405	город Котлас	Свердлова	116		61°16'13.4»с	46°39'29.6»в	ЮЛ	МБУ ГО «Кот- лас» «Служба благоустрой- ства»	1042901305754	ООО «ЭкоИн- тегратор»	7743274766	12	бетон	Ме- талл	3	0,75	ме- талл	жители частного сектора: Свердлова 110,112,114, 116,133,135,137,141,143 145,147 Тургенева д.1-16 Перевоз д.1А, 1-25 Котлашанская д. 1,3,5,7,9,11,13 Портовиков д.101-112
0406	город Котлас	Серафимовича	24		61°15'51.29»с	46°40'28.22»в	ЮЛ	МБУ ГО «Кот- лас» «Служба благоустрой- ства»	1042901305754	ООО «ЭкоИн- тегратор»	7743274766	12	бетон	Ме- талл	3	0,75	ме- талл	жители частного сектора: Серафимовича д. 28,39 Павлова д. 9,11,13,15,17,19 Черняховского д.33-40, 43
0407	город Котлас	Серафимовича	30		61°14'30.10»с	46°37'30.33»в	ФЗ	МКД Серафим- овича 30	1062904010344	ООО «ЭкоИн- тегратор»	7743274766	3	бетон	Ме- талл	1	1,1	пла- стик	Серафимовича 30
0408	город Котлас	Серафимовича	37Б		61°14'36.90»с	46°37'36.10»в	ЮЛ	ООО «Твой дом»	1072904001301	ООО «ЭкоИн- тегратор»	7743274766	7,92	бетон	Ме- талл	2	1,1	пла- стик	Серафимовича 37Б
0409	город Котлас	Серафимовича	41		61°14'37.9»с	46°37'28.3»в	ЮЛ	ООО «Спец- строй»	1182901011578	ООО «ЭкоИн- тегратор»	7743274766	8	бетон	Ме- талл	1	1,1	пла- стик	Серафимовича 41
0410	город Котлас	Свободы	15		61°16'13.84»с	46°39'27.91»в	ЮЛ	МБУ ГО «Кот- лас» «Служба благоустрой- ства»	1042901305754	ООО «ЭкоИн- тегратор»	7743274766	12	бетон	Ме- талл	2	1,1	пла- стик	жители частного сектора: Свободы ул. д.1-13,15 пер. Свободы д.2 фл.1, 1-20
0411	город Котлас	Северная	4		61°14'56.16»с	46°40'18.39»в	ЮЛ	МБУ ГО «Кот- лас» «Служба благоустрой- ства»	1042901305754	ООО «ЭкоИн- тегратор»	7743274766	12	бетон	Ме- талл	2	1,1	пла- стик	жители частного сектора: О. Кошова д.1-17,19,20А, 21,23,25,27,29,31 С. Разина д.77-100 Северная д.4 Малодвинская д.17-22

0412	город Котлас	Слободский пер.	33		61°13'20.62»С	46°37'30.93»В	ЮЛ	МБУ ГО «Котлас» «Служба благоустройства»	1042901305754	ООО «ЭкоИн-тегратор»	7743274766	12	бетон	Ме-талл	3	0,75	ме-талл	жители частного сектора: Баргаилова д. 38, 40-42, 46, 44, 48, 50, 52, 54, 56А, 58А, 60А, 64А, 66А
0413	город Котлас	Советская	10		61°16'23.2»С	46°42'15.1»В	ЮЛ	ООО «Энерго-дом»	1062904000796	ООО «ЭкоИн-тегратор»	7743274766	1,1	дерево	Без ограждения	1	0,75	ме-талл	Советская 10 Советская 9 Горького 8 Советская 8
0414	город Котлас	Советская	13		61°16'23.49»С	46°42'10.67»В	ЮЛ	ООО «Энерго-дом»	1062904000796	ООО «ЭкоИн-тегратор»	7743274766	28,2	бетон	Ме-талл	4	1,1	пла-стик	Советская 13 Советская 11А Ушакова 10 Ушакова 12 Садовая 4
0415	город Котлас	Советская	14		61°16'20.06»С	46°42'3.01»В	ЮЛ	ООО «Энерго-дом»	1062904000796	ООО «ЭкоИн-тегратор»	7743274766	12,8	бетон	Ме-талл	2	1,1	пла-стик	Советская 14 Советская 12 Спортивная 7 Спортивная 9 Горького 11
0416	город Котлас	Советская	26		61°16'23.80»С	46°42'4.32»В	ЮЛ	МДОУ «ДС № 26 «Светлячок»	1022901024618	ООО «ЭкоИн-тегратор»	7743274766	2	бетон	кир-пич	2	0,75	ме-талл	МДОУ «ДС № 26 «Светлячок»
0417	город Котлас	Советская	54		61°16'25.92»С	46°41'41.88»В	ЮЛ	ГАПОУ АО «Котласский техникум сервиса им. А.М. Меркушева «	1022901024090	ООО «ЭкоИн-тегратор»	7743274766	4	бетон	Ме-талл	2	0,75	ме-талл	ГАПОУ АО «Котласский техникум сервиса им. А.М. Меркушева «
0418	город Котлас	Советская	56		61°16'25.63»С	46°41'23.95»В	ЮЛ	ООО «Энерго-дом»	1062904000796	ООО «ЭкоИн-тегратор»	7743274766	15,4	бетон	кир-пич	2	1,1	пла-стик	Советская 56 Советская 54А Спортивная 28 Спортивная 17А
0419	город Котлас	Советская	68		61°16'23.6»С	46°40'58.5»В	ЮЛ	ООО «Жилищник»	1072904000289	ООО «ЭкоИн-тегратор»	7743274766	5	бетон	Ме-талл	2	0,75	ме-талл	Советская 68
0420	город Котлас	Советская	76		61°16'25.02»С	46°41'0.33»В	ЮЛ	ООО «Энерго-дом»	1062904000796	ООО «ЭкоИн-тегратор»	7743274766	6,7	бетон	кир-пич	1	1,1	пла-стик	Советская 76 Спортивная 33

0421	город Котлас	Советская	78		61°16'24.45»С	46°40'46.24»В	ЮЛ	ООО «Энерго-дом»	1062904000796	ООО «ЭкоИн-тегратор»	7743274766	4,2	бетон	Ме-талл	1	1,1	пла-стик	Советская 78 Советская 80 Спортивная 35
0422	город Котлас	Соловьяная (по ул. 70 лет Октября)	9		61°16'23.24»С	46°40'26.05»В	ЮЛ	МБУ ГО «Кот-лас» «Служба благоустрой-ства»	1042901305754	ООО «ЭкоИн-тегратор»	7743274766	12	бетон	Ме-талл	2	1,1	пла-стик	жители частного сектора: Соловьяная д. 1-14 Рябиновая д. 1-12
0423	город Котлас	Спартака	1		61°14'9.71»С	46°39'18.12»В	ЮЛ	МДОУ «ДС № 11 «Землянич-ка»	1022901024882	ООО «ЭкоИн-тегратор»	7743274766	4,5	бетон	Ме-талл	1	0,75	ме-талл	МДОУ «ДС № 11 «Зем-ляничка»
0424	город Котлас	Спартака	16		61°11'19.06»С	46°37'45.10»В	ЮЛ	ООО «СТАН-ДАРТ»	1142904000700	ООО «ЭкоИн-тегратор»	7743274766	12	бетон	бетон	2	1,1	пла-стик	Спартака 16, Спартака 9, Спартака 12, Спартака 14, С-Щедрина 3А, С-Щедрина 9, С-Щедрина 13к4 С-Щедрина 22 С-Щедрина 27
0425	город Котлас	Спортивная	8		61°11'18.88»С	46°38'3.24»В	ЮЛ	ООО «Энерго-дом»	1062904000796	ООО «ЭкоИн-тегратор»	7743274766	10,6	бетон	Ме-талл	2	0,75	ме-талл	Спортивная 8 Спортивная 6А Горького 13 Горького 15 Заполярья 7 Заполярья 9
0426	город Котлас	Спортивная	32		61°16'28.91»С	46°41'54.47»В	ЮЛ	ООО «Энерго-дом»	1062904000796	ООО «ЭкоИн-тегратор»	7743274766	4	бетон	Ме-талл	1	0,75	ме-талл	Спортивная 32 Спортивная 30
0427	город Котлас	Спортивная	36		61°16'29.05»С	46°41'9.54»В	ЮЛ	МДОУ «ДСКВ № 22 «Кора-блик»	1022901024420	ООО «ЭкоИн-тегратор»	7743274766	8	бетон	кир-пич	2	0,75	ме-талл	МДОУ «ДСКВ № 22 «Кораблик»
0428	город Котлас	Спортивная	38		61°16'24.54»С	46°40'40.24»В	ЮЛ	ООО «Энерго-дом»	1062904000796	ООО «ЭкоИн-тегратор»	7743274766	18	бетон	кир-пич	3	0,75	ме-талл	Спортивная 38 Кронштадтская 7 Кронштадтская 9 Кронштадтская 13
0429	город Котлас	Спортивная	43		61°16'24.8»С	46°40'31.3»В	ЮЛ	ООО «Энерго-дом»	1062904000796	ООО «ЭкоИн-тегратор»	7743274766	4,6	бетон	Ме-талл	2	0,75	ме-талл	Спортивная 41 Спортивная 43 Советская 86
0430	город Котлас	Стефановская	21	фл.1	61°16'23.95»С	46°40'25.14»В	ЮЛ	МБУ ГО «Кот-лас» «Служба благоустрой-ства»	1042901305754	ООО «ЭкоИн-тегратор»	7743274766	12	бетон	Ме-талл	3	0,75	ме-талл	жители частного сектора: Шорса д. 20-54 Ст. Разина д. 1-53
0431	город Котлас	Стефановская	27		61°13'50.01»С	46°37'27.82»В	ЮЛ	ООО «ЛОМО-СТРОЙ-СЕР-ВИС»	1052904006429	ООО «ЭкоИн-тегратор»	7743274766	15	бетон	кир-пич	2	1,1	пла-стик	Стефановская 27 Стефановская 29А



0432	город Котлас	Стефановская	29		61°13'49.62»С	46°38'21.12»В	ЮЛ	ООО «ДОМО-СТРОЙ-СЕР-ВИС»	1052904006429	ООО «ЭкоИн-тегратор»	7743274766	15	бетон	кир-пич	2	1,1	пла-стик	Стефановская 29
0433	город Котлас	Стефановская	31А		61°13'47.61»С	46°38'24.09»В	ЮЛ	ООО «ДОМО-СТРОЙ-СЕР-ВИС»	1052904006429	ООО «ЭкоИн-тегратор»	7743274766	15	бетон	кир-пич	1	0,75	ме-талл	Стефановская 31А
0434	город Котлас	Суворова	3		61°16'26.4»С	46°41'04.6»В	ЮЛ	ООО «Комета»	1112904001649	ООО «ЭкоИн-тегратор»	7743274766	4	бетон	без огра-ждения	1	1,1	пла-стик	Суворова 3 Советская 62
0435	город Котлас	Суворова	21		61°16'41.8»С	46°41'03.9»В	ЮЛ	МБУ ГО «Кот-лас» «Служба благоустрой-ства»	1042901305754	ООО «ЭкоИн-тегратор»	7743274766	12	бетон	Ме-талл	3	0,75	ме-талл	жители частного сектора Суворова д. 6-24 Ренников д. 12А,12,14,16,18,20-31 П. Морозова 2, 4,6,8,10,,12,14,16,16А,18
0436	город Котлас	Тельмана	9		61°15'59.8»С	46°39'53.9»В	ФЗ	Прилуцкий С.Г.		ООО «ЭкоИн-тегратор»	7743274766	1	дерево	Без огра-ждения	1	0,75	ме-талл	Тельмана 9, кв.2
0437	город Котлас	Тимирязева	24		61°15'57.39»С	46°40'4.44»В	ЮЛ	МБУ ГО «Кот-лас» «Служба благоустрой-ства»	1042901305754	ООО «ЭкоИн-тегратор»	7743274766	12	бетон	Ме-талл	3	1,1	пла-стик	жители частного сектора: С. Щедрина д. 21-47 Тимирязева д. 20,22,24,26,28,30-61 Моховая д. 1-60
0438	город Котлас	Толстого	5		61°11'6.11»С	46°38'5.92»В	ЮЛ	МКД Толстого 5		ООО «ЭкоИн-тегратор»	7743274766	10	бетон	кир-пич	1	1,1	пла-стик	Толстого 5 Толстого 7 Толстого 13 Толстого 3
0439	город Котлас	Толстого	9		61°14'40.71»С	46°37'31.51»В	ЮЛ	ООО «ДОМО-СТРОЙ-СЕР-ВИС»	1052904006429	ООО «ЭкоИн-тегратор»	7743274766	7,25	бетон	кир-пич	1	1,1	пла-стик	Толстого 9
0440	город Котлас	Толстого	10		61°14'42.34»С	46°37'38.24»В	ЮЛ	ООО «Управ-дом плюс»	1082904000376	ООО «ЭкоИн-тегратор»	7743274766	10,71	бетон	кир-пич	2	1,1	пла-стик	Толстого 10 Толстого 12
0441	город Котлас	Толстого	14		61°14'38.29»С	46°37'38.93»В	ЮЛ	ООО «Управ-Дом плюс 1»	1152904000996	ООО «ЭкоИн-тегратор»	7743274766	31,25	бетон	Ме-талл	4	1,1	пла-стик	Маяковского 36Б Толстого 14 Маяковского 36 Маяковского 36А
0442	город Котлас	Тупиковый проезд	13		61°14'36.76»С	46°37'48.12»В	ЮЛ	ИП Трифанова М.Ю.	304290423800134	ООО «ЭкоИн-тегратор»	7743274766	2	бетон	кир-пич	1	0,75	ме-талл	ИП Трифанова М.Ю.

0443	город Котлас	Угловой переулок	3А	61°16'14.69»С	46°39'59.28»В	ЮЛ	Станция Котлас-Северный (Сольвычегодская дистанция гражданских сооружений-НГЧ-7)	1037739877295	ООО «ЭкоИнтегратор»	7743274766	2	бетон	Ме-талл	1	0,75	ме-талл	Станция Котлас-Северный (Сольвычегодская дистанция гражданских сооружений-НГЧ-7)
0444	город Котлас	Угольная	2А	61°16'35.6»С	46°42'11.6»В	ФЗ	МКД Угольная 2А		ООО «ЭкоИнтегратор»	7743274766	1	бетон	Без ограждения	1	1,1	пла-стик	Угольная 2А
0445	город Котлас	Угольная	4	61°16'36.20»С	46°42'12.86»В	ЮЛ	ООО «Энергодом»	1062904000796	ООО «ЭкоИнтегратор»	7743274766	9,2	дерево	Без ограждения	1	0,75	ме-талл	Угольная 4 Угольная 2
0446	город Котлас	Угольная	8	61°16'35.23»С	46°42'4.07»В	ЮЛ	ООО «Энергодом»	1062904000796	ООО «ЭкоИнтегратор»	7743274766	6,3	бетон	кир-пич	1	0,75	ме-талл	Угольная 8 Угольная 6
0447	город Котлас	Угольная	26	61°16'39.4»С	46°41'31.9»В	ЮЛ	ООО «ЖилфондСервис»	1072904001389	ООО «ЭкоИнтегратор»	7743274766	4	бетон	Ме-талл	2	1,1	пла-стик	Угольная 26
0448	город Котлас	Урицкого	7	61°16'37.30»С	46°41'35.64»В	ЮЛ	ООО «Вега»	1092904000342	ООО «ЭкоИнтегратор»	7743274766	12	бетон	Ме-талл	2	1,1	пла-стик	Урицкого 7 Ленина 62 Луначарского 4 Луначарского 4А Луначарского 6 Урицкого 9 Котласская ТРК
0449	город Котлас	Урицкого	10	61.251525	46.630278	ЮЛ	МП Малых Е.В.	304290420900042	ООО «ЭкоИнтегратор»	7743274766	4,46	ас-фальт	Ме-талл	2	0,75	ме-талл	ресторан «Легенда» кофейня «Кофетайм»
0450	город Котлас	Ушакова	6А	61°15'5.95»С	46°38'3.28»В	ЮЛ	МОУ СОШ №1	1022901024079	ООО «ЭкоИнтегратор»	7743274766	5	бетон	Ме-талл	1	0,75	ме-талл	МОУ СОШ №1
0451	город Котлас	Ушинского	20	61°14'6.54»С	46°38'9.27»В	ЮЛ	ООО «УПРАВЛЮЩАЯ КОМПАНИЯ ПАРИТЕТ»	1182901011578	ООО «ЭкоИнтегратор»	7743274766	8	бетон	Ме-талл	2	1,1	пла-стик	Ушинского 20
0452	город Котлас	Ушинского	22	61°14'4.27»С	46°37'56.15»В	ЮЛ	ООО «Твой дом»	1072904001301	ООО «ЭкоИнтегратор»	7743274766	13,91	бетон	Ме-талл	1	1,1	пла-стик	Ушинского 22
0453	город Котлас	Ушинского	27	61°14'3.60»С	46°38'1.49»В	ЮЛ	ООО «ДОМОСТРОЙ-СЕРВИС»	1052904006429	ООО «ЭкоИнтегратор»	7743274766	15	бетон	кир-пич	3	1,1	пла-стик	Ушинского 27 Ушинского 25
0454	город Котлас	Ушинского	29	61°14'6.54»С	46°38'9.27»В	ЮЛ	ООО «УК Пчелка»	1162901060167	ООО «ЭкоИнтегратор»	7743274766	10	бетон	кир-пич	2	0,75	ме-талл	Ушинского 29

0455	город Коглас	Ушинского	36		61°13'54.5»С	46°38'50.9»В	ФЗ	МКД Ушинско- го 36		ООО «ЭкоИн- тегратор»	7743274766	12	бетон	Ме- талл	4	0,75	ме- талл	Ушинского 34 Ушинского 36
0456	город Коглас	Ушинского	41		61°13'59" С	46°38'52" В	ЮЛ	ООО «Мой ДОМ КОГЛАС»	1182901018464	ООО «ЭкоИн- тегратор»	7743274766	14	бетон	Ме- талл	2	1,1	пла- стик	Ушинского 41
0457	город Коглас	Ушинского (на- против южной котельной)			61°14'6.23»С	46°38'28.01»В	ЮЛ	МБУ ГО «Ког- лас» «Служба благоустрой- ства»	1042901305754	ООО «ЭкоИн- тегратор»	7743274766	12	бетон	Ме- талл	3	0,75	ме- талл	жители частного сектора: Таская д. 1-57 Славянская д.1-52 Молодежная д. 1-34
0458	город Коглас	УТромовой	3		61°13'58.79»С	46°38'46.62»В	ЮЛ	МОУ СОШ № 18	1022901023903	ООО «ЭкоИн- тегратор»	7743274766	2	бетон	Ме- талл	1	0,75	ме- талл	МОУ СОШ № 18
0459	город Коглас	Франко пер.	110		61°11'12.70»С	46°37'43.16»В	ЮЛ	МБУ ГО «Ког- лас» «Служба благоустрой- ства»	1042901305754	ООО «ЭкоИн- тегратор»	7743274766	12	бетон	Ме- талл	2	1,1	пла- стик	жители частного сектора: пер. Франко д. 96,98,100,102,108,110
0460	город Коглас	Франко	119		61°13'9.31»С	46°37'59.37»В	ЮЛ	МБУ ГО «Ког- лас» «Служба благоустрой- ства»	1042901305754	ООО «ЭкоИн- тегратор»	7743274766	12	бетон	Ме- талл	2	1,1	пла- стик	жители частного сектора: Мостовая д. 10,12,13 Дорожный пер. д.2,4 Франко ул. д. 92-115 пер. Разина д. 95-112 ул. Франко д. 26,28,30,32,34,36,38,40
0461	город Коглас	Фрунзе	3А		61°12'58.25»С	46°37'52.97»В	ЮЛ	Когласская дистанция пути ПЧ-26	1037739877295	ООО «ЭкоИн- тегратор»	7743274766	1	бетон	кир- пич	1	0,75	ме- талл	ПЧ-26
0462	город Коглас	Фрунзе	26		61°14'59.65»С	46°37'26.99»В	ЮЛ	ООО «Управ- дом плюс»	1082904000376	ООО «ЭкоИн- тегратор»	7743274766	7,28	бетон	кир- пич	1	1,1	пла- стик	Фрунзе 26
0463	город Коглас	Чиркова	5	1	61°14'52.44»С	46°37'50.27»В	ЮЛ	ООО «Малго- двинье»	1022901024497	ООО «ЭкоИн- тегратор»	7743274766	2	бетон	Без ограж- дения	1	0,75	ме- талл	ООО «Малгодвинье»
0464	город Коглас	кладбище «Се- мейное поле»			61°14'47.5»С	46°40'52.6»В	ЮЛ	МБУ ГО «Ког- лас» «Служба благоустрой- ства»	1042901305754	ООО «ЭкоИн- тегратор»	7743274766	1	бетон	Без ограж- дения	1	1,75	ме- талл	посетители кладбища
0465	город Коглас	кладбище «Се- мейное поле»			61°14'43.1»С	46°41'10.4»В	ЮЛ	МБУ ГО «Ког- лас» «Служба благоустрой- ства»	1042901305754	ООО «ЭкоИн- тегратор»	7743274766	1	бетон	Без ограж- дения	1	1,75	ме- талл	посетители кладбища
0466	город Коглас	Чернышевского	3		61°16'20" С	46°42'23" В	ЮЛ	МКД Черны- шевского 3		ООО «ЭкоИн- тегратор»	7743274766	1	нет	Без ограж- дения	1	1,1	пла- стик	Чернышевского 3
0467	город Коглас	Чернышевского	17		61°16'19.14»С	46°42'20.48»В	ЮЛ	ООО «Энерго- дом»	1062904000796	ООО «ЭкоИн- тегратор»	7743274766	11,4	бетон	Ме- талл	1	1,1	пла- стик	Чернышевского 17

0468	город Котлас	Чернышевского	18		61°16'29.15»С	46°42'12.57»В	ЮЛ	ООО «Управ- Дом плюс 1»	1152904000996	ООО «ЭкоИн- тегратор»	7743274766	6,21	бетон	Ме- талл	2	1,1	1,1	пла- стик	Чернышевского 18
0469	город Котлас	Чкалова пер.	4		61°15'2.09»С	46°38'30.27»В	ФЗ	МКД пер. Чкалова 4		ООО «ЭкоИн- тегратор»	7743274766	16	бетон	Ме- талл	3	1,1	1,1	пла- стик	Чкалова 4 Чкалова 2 Чкалова 4А Конституции 4
0470	город Котлас	Чкалова	82		61°15'3.90»С	46°38'22.17»В	ЮЛ	МБУ ГО «Кот- лас» «Служба благоустрой- ства»	1042901305754	ООО «ЭкоИн- тегратор»	7743274766	12	бетон	Ме- талл	2	1,1	1,1	пла- стик	жители частного сектора: Чкалова д. 36-105 Решина д. 37-98
0471	город Котлас	Чкалова пер.	5		61°13'50.22»С	46°37'40.07»В	ЮЛ	ООО «Управ- Дом плюс 1»	1152904000996	ООО «ЭкоИн- тегратор»	7743274766	8,2	бетон	Ме- талл	1	1,1	1,1	пла- стик	пер. Чкалова 5 пер. Чкалова 13 пер. Чкалова 15 Невского 29А Невского 25 Чкалова 8
0472	город Котлас	Чкалова пер.	5А		61°14'57.72»С	46°38'22.95»В	ЮЛ	МДОУ «ДСКВ № 7 Огонек»	1052904021719	ООО «ЭкоИн- тегратор»	7743274766	4,29	бетон	кир- пич	1	0,75	0,75	ме- талл	МДОУ «ДСКВ № 7 Огонек»
0473	город Котлас	Чкалова пер.	6		61°14'59.48»С	46°38'25.34»В	ЮЛ	МДОУ «ДСКВ № 7 Огонек»	1052904021720	ООО «ЭкоИн- тегратор»	7743274766	8,8	бетон	кир- пич	2	0,75	0,75	ме- талл	МДОУ «ДСКВ № 7 Огонек»
0474	город Котлас	Шевченко	18		61°15'1.07»С	46°38'18.19»В	ЮЛ	МБУ ГО «Кот- лас» «Служба благоустрой- ства»	1042901305754	ООО «ЭкоИн- тегратор»	7743274766	12	бетон	Ме- талл	2	1,1	1,1	пла- стик	жители частного сектора: Гастелло д. 2-16 Шевченко д. 1-17 Готоя д. 1-15 Лазо д. 1А, 1-14, 14А
0475	город Котлас	Шевченко	18		61°12'53.98»С	46°37'45.49»В	ФЗ	МКД Шевченко 18 МКД Шевченко 19		ООО «ЭкоИн- тегратор»	7743274766	2	бетон	Ме- талл	1	1,1	1,1	пла- стик	Шевченко 18 Шевченко 19
0476	город Котлас	Школьная	9		61°16'52.79»С	46°39'9.22»В	ЮЛ	ООО «Энерго- дом»	1062904000796	ООО «ЭкоИн- тегратор»	7743274766	2,8	бетон	Без ограж- дения	1	0,75	0,75	ме- талл	Школьная 9
0477	город Котлас	Школьная	11		61°16'51.71»С	46°39'21.38»В	ЮЛ	МДОУ «ДС № 26 «Светлячок»	1022901024618	ООО «ЭкоИн- тегратор»	7743274766	2,25	бетон	кир- пич	1	0,75	0,75	ме- талл	МДОУ «ДС № 26 «Свет- лячок»
0478	город Котлас	Школьная	14		61°16'50.08»С	46°39'15.60»В	ЮЛ	ООО «Энерго- дом»	1062904000796	ООО «ЭкоИн- тегратор»	7743274766	10,8	бетон	металл	2	0,75	0,75	ме- талл	Школьная 13 Школьная 12 пер. Школьный 3 пер. Школьный 5 Песчаная 19, Песчаная 19А
0479	город Котлас	Щербакова	17		61.237224	46.632903	ЮЛ	МБУ ГО «Кот- лас» «Служба благоустрой- ства»	1042901305754	ООО «ЭкоИн- тегратор»	7743274766	12	бетон	металл	2	0,75	0,75	ме- талл	жители частного сектора: ул. Решина д. 3-36, ул. Чкалова д. 3,5-36, 12А, 12Б ул. 3-я Красноармейская д. 3А – 33А
0480	город Котлас	Энергетиков пр.	1		61°16'47.45»С	46°39'14.27»В	ЮЛ	Филиал ПАО «ФСК ЕЭС» - Северное ПМЭС	1024701893336	ООО «ЭкоИн- тегратор»	7743274766	5	бетон	Ме- талл	2	0,75	0,75	ме- талл	Филиал ПАО «ФСК ЕЭС» - Северное ПМЭС

0481	город Котлас	Южная	9		61°11'48.52»С	46°38'16.01»В	ФЗ	МКД Южная 9	1042901305754	ООО «ЭкоИн- тегратор»	7743274766	2	бетон	Ме- талл	1	1,1	пла- стик	Южная 9 Южная 7 Южная 11 Южная 13 Попова 41 Попова 42Б Попова 43 Попова 45	
0482	город Котлас	д. Ангоново			61°10'50.49»С	46°38'1.08»В	ЮЛ	МБУ ГО «Кот- лас» «Служба благоустрой- ства»	1042901305754	ООО «ЭкоИн- тегратор»	7743274766	12	бетон	Ме- талл	3	0,75	ме- талл	жители частного сектора: Совхозная д. 1- 11,13,15,17,21,23 Антоновская д. 1-23 Лименская д. 1-33	
<b>Пос. Вычегодский</b>																			
0483	п. Выче- годский	Байка	1		61.263639	46.815746	ФЗ	МКД Байка 1		ООО «ЭкоИн- тегратор»	7743274766	12	бетон	От- кры- тая	3	0,75	ме- талл	МКД Байка 1	
0484	п. Выче- годский		7		61°14'08.7»С	46°55'35.4»В	ЮЛ	ООО «Газ- промтрансгаз Ухта» филиал Приволжское ЛПУМГ	1021100731190	ООО «ЭкоИн- тегратор»	7743274766	2	бетон	От- кры- тая	1	0,75	ме- талл	ООО «Газпромтрансгаз Ухта» филиал Приво- лжское ЛПУМГ	
0485	п. Выче- годский	д. Свининская			61°16'09.5»С	46°49'10.9»В	ЮЛ	МБУ ГО «Кот- лас» «Служба благоустрой- ства»	1042901305754	ООО «ЭкоИн- тегратор»	7743274766	12	бетон	Ме- талл	3	0,75	ме- талл	жители частного сектора: д. Свининская д. 1-19	
0486	п. Выче- годский	д. Слуда			61°15'44.17»С	46°50'28.52»В	ЮЛ	МБУ ГО «Кот- лас» «Служба благоустрой- ства»	1042901305754	ООО «ЭкоИн- тегратор»	7743274766	12	бетон	Ме- талл	3	0,75	ме- талл	жители частного сектора: Д. Слуда д. 1-60А	
0487	п. Выче- годский	8 Марта	5		61°14'47.7»С	46°52'57.37»В	ЮЛ	ООО «УЮТ- СЕРВИС»	1172901012371	ООО «ЭкоИн- тегратор»	7743274766	8,75	бетон	Ме- талл	2	0,75	ме- талл	8 Марта 5 8 Марта 3 Пионерская 13 8 Марта 14	
0488	п. Выче- годский	8 Марта	10		61°14'49.13»С	46°53'4.82»В	ЮЛ	ООО «ПУ ЖКХ»	1162901060629	ООО «ЭкоИн- тегратор»	7743274766	5	грунт	Ме- талл	2	0,75	ме- талл	8 Марта 10 8 Марта 12 Ульянова 16	
0489	п. Выче- годский	Ассевская	16А		61°14'58.81»С	46°53'2.98»В	ЮЛ	Сольвыгод- ский террито- риальный участок Северной дирекции по те- пловодоснаже- нию (ДТВУ-4)	1037739877295	ООО «ЭкоИн- тегратор»	7743274766	2	бетон	Ме- талл	1	0,75	ме- талл	ДТВУ-4	
0490	п. Выче- годский	Баумана	16		61°15'0.94»С	46°50'40.78»В	ЮЛ	МБУ ГО «Кот- лас» «Служба благоустрой- ства»	1042901305754	ООО «ЭкоИн- тегратор»	7743274766	12	бетон	Ме- талл	3	0,75	ме- талл	жители частного сектора: Баумана д. 1-43 Трудовая д. 12-55 Железнодорожная 1-55	

0491	п. Вычегодский	Блок - Пост 389 км		61°14'33.40»С	46°54'53.61»В	ЮЛ	МБУ ГО «Котлас» «Служба благоустройства»	1042901305754	ООО «ЭкоИнтегратор»	7743274766	12	бетон	Ме-талл	3	0,75	ме-талл	ул. Блок - Пост 389 км дома №1,2,3,5,7,8
0492	п. Вычегодский	Гагарина	6	61°15'3.58»С	46°50'17.61»В	ЮЛ	ООО «Авантель»	1162901051433	ООО «ЭкоИнтегратор»	7743274766	10	бетон	Ме-талл	2	0,75	ме-талл	Гагарина 6; Ленина 50
0493	п. Вычегодский	Гагарина	12	61°14'53.82»С	46°52'34.47»В	ЮЛ	ООО «Авантель»	1162901051433	ООО «ЭкоИнтегратор»	7743274766	10	бетон	Ме-талл	2	0,75	ме-талл	Гагарина 10 Гагарина 12 ГБУЗ «Котласская ЦГБ Ленина 53
0494	п. Вычегодский	Гагарина	12Б	61°15'2.45»С	46°52'40.43»В	ЮЛ	ООО «ПУ ЖКХ»	1162901060629	ООО «ЭкоИнтегратор»	7743274766	10	бетон	Ме-талл	5	0,75	ме-талл	ул. Ульянова 22 Ульянова 24 Ульянова 26 Ульянова 26А Ленина 53а Ленина 53 Ленина 51
0495	п. Вычегодский	Гремучая	10	61°14'57.73»С	46°52'43.69»В	ЮЛ	ООО «Жилищник»	1072904000289	ООО «ЭкоИнтегратор»	7743274766	2	бетон	Ме-талл	1	0,75	ме-талл	Ленина 16 Ленина 16А, Гремучая 10
0496	п. Вычегодский	Дмитрова	27А	61°14'59.64»С	46°52'37.62»В	ЮЛ	МБУ ГО «Котлас» «Служба благоустройства»	1042901305754	ООО «ЭкоИнтегратор»	7743274766	10	бетон	Ме-талл	3	0,75	ме-талл	жители частного сектора: Красная д. 14-69 Дмитрова д. 1-61
0497	п. Вычегодский	Загородная	1	61°14'35.22»С	46°55'0.29»В	ЮЛ	ООО «ПУ ЖКХ»	1162901060629	ООО «ЭкоИнтегратор»	7743274766	2	бетон	Ме-талл	2	0,75	ме-талл	Загородная 1 Ульянова 29 Ульянова 20А Гагарина 15 Гагарина 17
0498	п. Вычегодский	Загородная	2	61°15'3.95»С	46°52'47.17»В	ЮЛ	ООО «ПУ ЖКХ»	1162901060629	ООО «ЭкоИнтегратор»	7743274766	8	бетон	Без ограждения	2	0,75	ме-талл	ул. Загородная 2/м-н «Лето»
0499	п. Вычегодский	Загородная	3	61°15'12.72»С	46°52'54.59»В	ЮЛ	ООО «ПУ ЖКХ»	1162901060629	ООО «ЭкоИнтегратор»	7743274766	10	бетон	Ме-талл	2	0,75	ме-талл	ул. Загородная 3
0500	п. Вычегодский	Загородная	4А	61°15'10.52»С	46°52'44.94»В	ЮЛ	МДОУ «ДСКВ № 28 «Золотой ключик»	1062904009959	ООО «ЭкоИнтегратор»	7743274766	12	бетон	Ме-талл	1	0,75	ме-талл	МДОУ «ДСКВ № 28 «Золотой ключик»
0501	п. Вычегодский	Загородная	6А	61°15'12.70»С	46°52'50.92»В	ЮЛ	ООО «ПУ ЖКХ»	1162901060629	ООО «ЭкоИнтегратор»	7743274766	3	бетон	Без ограждения	2	0,75	ме-талл	ул. Загородная 6
0502	п. Вычегодский	Крупской	6	61°14'40.36»С	46°54'10.42»В	ЮЛ	ООО «ПУ ЖКХ»	1162901060629	ООО «ЭкоИнтегратор»	7743274766	12	бетон	Ме-талл	3	0,75	ме-талл	Крупской 6 Крупской 1 Крупской 3 Лермонтова/Крупской 6/12

0503	п. Вычегодский	Ленина	1		61°14'39,74»С	46°54'9,26»В	ЮЛ	ООО «УЮТ-СЕРВИС»	1172901012371	ООО «ЭкоИн-тегратор»	7743274766	2	бетон	Ме-талл	1	0,75	ме-талл	Ленина 1 Ленина 5 Ленина 7 Парковая 12 Парковая 14 Парковая 16 Магросова 3 Магросова 4 Магросова 5 Магросова 6 Магросова 8 Магросова 9 Береговая 2 Береговая 6 Береговая 8 Береговая 10
0504	п. Вычегодский	Ленина	10		61°14'46,72»С	46°54'16,16»В	ФЗ	МКД «Ленина 10		ООО «ЭкоИн-тегратор»	7743274766	2	бетон	Ме-талл	1	0,75	ме-талл	Ленина 10
0505	п. Вычегодский	Ленина	23	флг.1	61°14'46,00»С	46°53'58,91»В	ЮЛ	Административное здание, Сольвечодская дистанция гражданских сооружений (НГЧ-7)	1037739877295	ООО «ЭкоИн-тегратор»	7743274766	2	бетон	Ме-талл	2	0,75	ме-талл	НГЧ-7
0506	п. Вычегодский	Ленина	30		61°14'52,66»С	46°53'29,75»В	ЮЛ	МБУ ДО Котласская школа искусств № 7 Гамма	1032901360326	ООО «ЭкоИн-тегратор»	7743274766	2	бетон	Без ограждения	1	0,75	ме-талл	МБУ ДО Котласская школа искусств № 7 Гамма
0507	п. Вычегодский	Ленина	33		61°14'50,49»С	46°53'11,15»В	ФЗ	МКД «Ленина 33		ООО «ЭкоИн-тегратор»	7743274766	6,5	бетон	Ме-талл	3	0,75	ме-талл	ул. Молодежная д. 33,29,31,35, ул. Молодежная 1, ул. 8 Марта 11 Ленина 33
0508	п. Вычегодский	Ленина	39		61°14'53,63»С	46°53'8,96»В	ЮЛ	МОУ СОШ № 91	1022901025025	ООО «ЭкоИн-тегратор»	7743274766	1	бетон	Ме-талл	1	0,75	ме-талл	МОУ СОШ № 91
0509	п. Вычегодский	Ленина	40А		61°14'56,48»С	46°52'56,14»В	ЮЛ	МДОУ «ДСКВ № 28 «Золотой ключик»	1062904009959	ООО «ЭкоИн-тегратор»	7743274766	1,5	бетон	Ме-талл	1	0,75	ме-талл	МДОУ «ДСКВ № 28 «Золотой ключик»
0510	п. Вычегодский	Ленина	46А		61°14'49,26»С	46°52'53,37»В	ЮЛ	ООО «ПУ ЖКХ»	1162901060629	ООО «ЭкоИн-тегратор»	7743274766	6	бетон	Ме-талл	2	0,75	ме-талл	Ленина 46а Ленина 48 Гагарина 5 Гагарина 7
0511	п. Вычегодский	Ленина	57		61°14'53,08»С	46°52'41,31»В	ЮЛ	ООО «ПУ ЖКХ»	1162901060629	ООО «ЭкоИн-тегратор»	7743274766	16	бетон	Ме-талл	4	0,75	ме-талл	ул. Ленина 57 Ленина 55





0523	п. Вычегодский	Писаревка	19		61°14'49.23»С	46°54'24.65»В	ЮЛ	МБУ ГО «Котлас» «Служба благоустройства»	1042901305754	ООО «ЭкоИнтегратор»	7743274766	12	бетон	Металл	3	0,75	Металл	жители частного сектора: Писаревка д. 1-46
0524	п. Вычегодский	Привокзальная	1	1	61°14'14.95»С	46°56'42.71»В	ЮЛ	ООО «ТрансАвтоСнаб»	1137847000774	ООО «ЭкоИнтегратор»	7743274766	2	бетон	Металл	1	0,75	Металл	ООО «ТрансАвтоСнаб»
0525	п. Вычегодский	Привокзальная	1А		61°14'19.25»С	46°54'13.19»В	ЮЛ	ОМТО-4	1037739877295	ООО «ЭкоИнтегратор»	7743274766	2	бетон	Металл	1	0,75	Металл	ОМТО-4
0526	п. Вычегодский	Привокзальная	1В		61°14'22.31»С	46°53'51.23»В	ЮЛ	ОМТО-5	1037739877295	ООО «ЭкоИнтегратор»	7743274766	2	бетон	Металл	1	0,75	Металл	ОМТО-4
0527	п. Вычегодский	Привокзальная	1В	15	61°14'28.78»С	46°53'58.70»В	ЮЛ	Сервисно-ло- комotive дело 20	1037739877295	ООО «ЭкоИнтегратор»	7743274766	2	бетон	Металл	1	0,75	Металл	СЛД-20
0528	п. Вычегодский	Привокзальная	1В	33	61°14'26.45»С	46°54'12.21»В	ЮЛ	СевДТВУ4	1037739877295	ООО «ЭкоИнтегратор»	7743274766	2	бетон	Металл	1	0,75	Металл	СевДТВУ4
0529	п. Вычегодский	Привокзальная	2А	2	61°14'26.84»С	46°53'56.90»В	ЮЛ	ВП-3444	1037739877295	ООО «ЭкоИнтегратор»	7743274766	5	бетон	Металл	1	0,75	Металл	ВП-3444
0530	п. Вычегодский	Привокзальная	20		61°14'31.73»С	46°53'31.62»В	ЮЛ	Военизирова- ванная охрана (НОР-3)	1037739877295	ООО «ЭкоИнтегратор»	7743274766	2	бетон	Без ограж- дения	1	0,75	Металл	НОР-3
0531	п. Вычегодский	Привокзальная	23		61°14'37.89»С	46°52'17.37»В	ЮЛ	МБУ ГО «Котлас» «Служба благоустройства»	1042901305754	ООО «ЭкоИнтегратор»	7743274766	12	бетон	Металл	3	0,75	Металл	жители частного сектора: Привокзальная д. 1-15,23,25-75
0532	п. Вычегодский	Привокзальная	32		61°14'31.47»С	46°53'11.68»В	ЮЛ	МБУ ГО «Котлас» «Служба благоустройства»	1042901305754	ООО «ЭкоИнтегратор»	7743274766	12	бетон	Металл	3	0,75	Металл	жители частного сектора: 20,30,36,77-153 (по не- четной стороне)
0533	п. Вычегодский	Привокзальная	160		61°14'42.56»С	46°51'43.34»В	ЮЛ	Военная ремонтная ком- панья (ВРК-1)	1037739877295	ООО «ЭкоИнтегратор»	7743274766	2	бетон	Без ограж- дения	1	0,75	Металл	ВРК-1
0534	п. Вычегодский	Привокзальная	161		61°14'50.02»С	46°51'1.89»В	ЮЛ	Эксплуатаци- онное вагонное дело Няндомы (ВЧДЭ-11)	1037739877295	ООО «ЭкоИнтегратор»	7743274766	2	бетон	Металл	1	0,75	Металл	ВЧДЭ-11
0535	п. Вычегодский	Пырьская	51А		61°14'37.77»С	46°52'18.95»В	ЮЛ	НГЧ-7	1037739877295	ООО «ЭкоИнтегратор»	7743274766	2	бетон	Металл	2	0,75	Металл	НГЧ-7

0536	п. Вычегодский	Пырьская	54		61°14'24.67»С	46°56'54.27»В	ЮЛ	Путевая машинная станция 114-структурное подразделение Северной дирекции по ремонту пути	1037739877295	ООО «ЭкоИнтегратор»	7743274766	1	бетон	Ме-талл	2	0,75	ме-талл	Путевая машинная станция 114-структурное подразделение Северной дирекции по ремонту пути
0537	п. Вычегодский	Станционная	41		61°14'22.72»С	46°57'7.16»В	ЮЛ	МБУ ГО «Котлява» «Служба благоустройства»	1042901305754	ООО «ЭкоИнтегратор»	7743274766	12	бетон	Ме-талл	3	0,75	ме-талл	жители частного сектора: Пырьская д. 1-57 Сосновая д.12
0538	п. Вычегодский	Строитель	1		61°14'22.55»С	46°56'41.58»В	ЮЛ	ЭЧ-6	1037739877295	ООО «ЭкоИнтегратор»	7743274766	2	бетон	Ме-талл	1	0,75	ме-талл	ЭЧ-6
0539	п. Вычегодский	Строитель	ПГ		61°14'19.25»С	46°54'13.19»В	ЮЛ	Производственные мастерские (Сольвычегодская дистанция гражданских сооружений НЧЧ-7)	1037739877295	ООО «ЭкоИнтегратор»	7743274766	2	бетон	Ме-талл	1	0,75	ме-талл	НЧЧ-7
0540	п. Вычегодский	Театральная	2		61°14'23.20»С	46°54'43.35»В	ЮЛ	ООО «Авантель»	1162901051433	ООО «ЭкоИнтегратор»	7743274766	6	бетон	Без ограждения	2	0,75	ме-талл	Театральная 2
0541	п. Вычегодский	Театральная	5		61°14'43.51»С	46°52'41.56»В	ЮЛ	ООО «Авантель»	1162901051433	ООО «ЭкоИнтегратор»	7743274766	6	бетон	Без ограждения	1	0,75	ме-талл	Театральная 5 Ленина 42
0542	п. Вычегодский	Театральная	7А		61°14'49.69»С	46°52'45.67»В	ЮЛ	ООО «ПУ ЖСХ»	1162901060629	ООО «ЭкоИнтегратор»	7743274766	4	бетон	Ме-талл	2	0,75	ме-талл	Театральная 7А Энгельса 57 Энгельса 59 Энгельса 61
0543	п. Вычегодский	Театральная	8		61°14'49.52»С	46°52'44.01»В	ЮЛ	ООО «ПУ ЖСХ»	1162901060629	ООО «ЭкоИнтегратор»	7743274766	4	бетон	Ме-талл	2	0,75	ме-талл	Театральная 8 Театральная 6 Театральная 4
0544	п. Вычегодский	Театральная	15А		61°14'49.60»С	46°52'51.99»В	ЮЛ	Сольвычегодский территориальный участок Северной дирекции по тепловоснабжению (ДТВУ-4)	1037739877295	ООО «ЭкоИнтегратор»	7743274766	2	бетон	Ме-талл	1	0,75	ме-талл	ДТВУ-4
0545	п. Вычегодский	Ульянова	2		61°14'59.48»С	46°52'47.62»В	ЮЛ	ООО «Авантель»	1162901051433	ООО «ЭкоИнтегратор»	7743274766	10	бетон	Ме-талл	2	0,75	ме-талл	Ульянова 2

0546	п. Вычегодский	Ульянова	3	61°14'55.17»С	46°53'45.71»В	ЮЛ	ООО «УЮТ-СЕРВИС»	1162901060629	ООО «ЭкоИнтегратор»	7743274766	7,5	бетон	Ме-талл	2	0,75	ме-талл	Ульянова 3
0547	п. Вычегодский	Ульянова	5	61°14'58.72»С	46°53'49.04»В	ЮЛ	ООО «ПУ ЖХХ»	1162901060629	ООО «ЭкоИнтегратор»	7743274766	15	бетон	кир-пич	4	0,75	ме-талл	Ульянова 5
0548	п. Вычегодский	Ульянова	6	61°14'59.88»С	46°53'40.04»В	ЮЛ	ООО «Авантель»	1162901051433	ООО «ЭкоИнтегратор»	7743274766	30	бетон	Ме-талл	2	0,75	ме-талл	Ульянова 6
0549	п. Вычегодский	Ульянова	7	61°14'52.35»С	46°53'25.66»В	ЮЛ	ООО «УЮТ-СЕРВИС»	1162901060629	ООО «ЭкоИнтегратор»	7743274766	14	бетон	Ме-талл	3	0,75	ме-талл	Ульянова 7
0550	п. Вычегодский	Ульянова	9	61°14'58.63»С	46°53'31.18»В	ЮЛ	ООО «Авантель»	1162901051433	ООО «ЭкоИнтегратор»	7743274766	8	бетон	Ме-талл	2	0,75	ме-талл	Ульянова 9, Аптека «Ариика»
0551	п. Вычегодский	Ульянова	10	61°14'58.63»С	46°53'31.18»В	ЮЛ	ООО «ПУ ЖХХ»	1162901060629	ООО «ЭкоИнтегратор»	7743274766	15	бетон	Ме-талл	4	0,75	ме-талл	Ульянова 10
0552	п. Вычегодский	Ульянова	15	61°14'55.95»С	46°53'11.71»В	ЮЛ	Военнопромышленная охрана (НОР-3)	1037739877295	ООО «ЭкоИнтегратор»	7743274766	2	бетон	Без отражения	1	0,75	ме-талл	НОР-3
0553	п. Вычегодский	Ульянова	15	61°15'0.37»С	46°53'17.21»В	ЮЛ	ООО «ПУ ЖХХ»	1162901060629	ООО «ЭкоИнтегратор»	7743274766	15	бетон	Ме-талл	4	0,75	ме-талл	ул. Ульянова 15 корп.1 Ульянова 13
0554	п. Вычегодский	Ульянова	21	61°15'2.18»С	46°53'16.88»В	ЮЛ	Сольвычегодский центр организации работы железнодоржных станций (ДЦС-4); Административное здание (Сольвычегодская дистанция гражданских сооружений-НЧ-7)	1037739877295	ООО «ЭкоИнтегратор»	7743274766	1	бетон	Ме-талл	1	0,75	ме-талл	ДЦС-4; НЧ-7
0555	п. Вычегодский	Ульянова	25А	61°15'03.5»С	46°52'60.0»В	ЮЛ	МУ «Спортивная школа №1»	1022901024850	ООО «ЭкоИнтегратор»	7743274766	3,9	бетон	Ме-талл	1	0,75	ме-талл	МУ «Спортивная школа №1»
0556	п. Вычегодский	Ульянова	27	61°15'3.72»С	46°52'59.61»В	ЮЛ	МУК «ККДК «городского округа «Котлас»	1032901362999	ООО «ЭкоИнтегратор»	7743274766	6	бетон	Ме-талл	1	0,75	ме-талл	МУК «ККДК «городского округа «Котлас»

0557	п. Вычегодский	Ульянова	28			61°15'6.26»С	46°53'0.06»В	ЮЛ	ООО «Аван- тель»	1162901051433	ООО «ЭкоИн- тегратор»	7743274766	10	бетон	Ме- талл	2	0,75	ме- талл	Ульянова 28
0558	п. Выче- годский	Ульянова	31			61°15'1.46»С	46°52'24.08»В	ЮЛ	МОУ СОШ № 4 им. Ю.А. Гагарина	1022901024354	ООО «ЭкоИн- тегратор»	7743274766	2	бетон	Ме- талл	1	0,75	ме- талл	МОУ СОШ № 4 им. Ю.А. Гагарина
0559	п. Выче- годский	Ульянова	33			61°15'6.11»С	46°52'45.77»В	ЮЛ	МДОУ «ДСКВ № 109 «Сказка»	1022901024410	ООО «ЭкоИн- тегратор»	7743274766	2	бетон	Ме- талл	1	0,75	ме- талл	МДОУ «ДСКВ № 109 «Сказка»
0560	п. Выче- годский	Ульянова	33А			61°15'7.01»С	46°52'36.40»В	ЮЛ	ООО «ПУ ЖКХ»	1162901060629	ООО «ЭкоИн- тегратор»	7743274766	5	бетон	Без отраж- дения	2	0,75	ме- талл	ул. Ульянова 33А
0561	п. Выче- годский	Ульянова	37	4		61°15'8.15»С	46°52'35.53»В	ЮЛ	ГБУПОУ АО «Котлаеский транспортный техникум»	1022901023683	ООО «ЭкоИн- тегратор»	7743274766	10	бетон	Ме- талл	3	0,75	ме- талл	ГБУПОУ АО «Котлаес- кий транспортный техникум»
0562	п. Выче- годский	Ульянова	51	2		61°15'9.84»С	46°52'8.00»В	ЮЛ	ГСПК № 17	1052904001259	ООО «ЭкоИн- тегратор»	7743274766	1	бетон	Без отраж- дения	2	0,75	ме- талл	ГСПК № 17
0563	п. Выче- годский	Фурманова/ Плюперская	5			61°15'18.48»С	46°52'0.06»В	ФЗ	МКД Фурма- нова 5		ООО «ЭкоИн- тегратор»	7743274766	1	бетон	Без отраж- дения	1	0,75	ме- талл	Фурманова 5
0564	п. Выче- годский	Фурманова	12			61°14'48.02»С	46°53'22.56»В	ЮЛ	ООО «Аван- тель»	1162901051433	ООО «ЭкоИн- тегратор»	7743274766	12	бетон	Ме- талл	1	0,75	ме- талл	Фурманова 12
0565	п. Выче- годский	Фурманова	12А			61°14'55.97»С	46°53'19.41»В	ЮЛ	ООО «Аван- тель»	1162901051433	ООО «ЭкоИн- тегратор»	7743274766	12	бетон	Ме- талл	1	0,75	ме- талл	Фурманова 12 А
0566	п. Выче- годский	Энгельса	1А	1		61°14'56.01»С	46°53'19.14»В	ЮЛ	Сольвычегод- ский территори- альный участок Северной дирекции по те- пловоснабже- нию (ДТВУ-4)	1037739877295	ООО «ЭкоИн- тегратор»	7743274766	2	бетон	Ме- талл	1	0,75	ме- талл	Сольвычегодский тер- риториальный участок Северной дирекции по тепловоснабжению (ДТВУ-4)

0567	п. Вычегодский	Энгельса	8		61°14'35.17»С	46°54'29.56»В	ЮЛ	Сольвычегодский территориальный участок Северной дирекции по тепловодоснабжению (ДТВУ-4)	1037739877295	ООО «ЭкоИнтеррагатор»	7743274766	2	бетон	Металл	1	0,75	металл	Сольвычегодский территориальный участок Северной дирекции по тепловодоснабжению (ДТВУ-4)
0568	п. Вычегодский	Энгельса	42		61°14'35.23»С	46°54'2.58»В	ЮЛ	Сольвычегодская диспансирующая пути (ПЧ-27)	1037739877295	ООО «ЭкоИнтеррагатор»	7743274766	2	бетон	Металл	1	0,75	металл	Сольвычегодская диспансирующая пути (ПЧ-27)
0569	п. Вычегодский	Энгельса	46Г		61.244423	46.891372	ИП	ИП Бестужев Н.А.	318290100044324	ООО «ЭкоИнтеррагатор»	7743274766	8	бетон	Без ограждения	2	1	металл	магазин продуктов
0570	п. Вычегодский	Энгельса	48		61°14'39.23»С	46°53'40.73»В	ЮЛ	Котласская механизированная дистанция погрузочно-разгрузочных работ (МЧ-6)	1037739877295	ООО «ЭкоИнтеррагатор»	7743274766	2	бетон	Металл	1	0,75	металл	Котласская механизированная дистанция погрузочно-разгрузочных работ (МЧ-6)
0571	п. Вычегодский	Энгельса	48Б		61°14'37.04»С	46°53'15.02»В	ЮЛ	Здание поста электрической централизации (Сольвычегодская дистанция гражданских сооружений-ПЧ-7)	1037739877295	ООО «ЭкоИнтеррагатор»	7743274766	2	бетон	Металл	1	0,75	металл	Здание поста электрической централизации (Сольвычегодская дистанция гражданских сооружений-ПЧ-7)
0572	п. Вычегодский	Энгельса	52	1	61°14'35.28»С	46°53'6.62»В	ЮЛ	Сольвычегодский территориальный участок Северной дирекции по тепловодоснабжению (ДТВУ-4)	1037739877295	ООО «ЭкоИнтеррагатор»	7743274766	2	бетон	Без ограждения	1	0,75	металл	Сольвычегодский территориальный участок Северной дирекции по тепловодоснабжению (ДТВУ-4)

0573	п. Вычегодский	Энгельса	53	61°14'41.82»С	46°52'52.54»В	ЮЛ	Здание административно-управленческое - Центр метрологии (Сольвычегодская дистанция гражданских сооружений-ИЧ-7)	1037739877295	ООО «ЭкоИнтегратор»	7743274766	2	бетон	Без ограждения	1	0,75	ме-талл	Здание административно-управленческое - Центр метрологии (Сольвычегодская дистанция гражданских сооружений-ИЧ-7)
0574	п. Вычегодский	Энгельса	60	61°14'43.69»С	46°52'51.69»В	ЮЛ	Сольвычегодская дистанция сигнализации, централизации и блокировки (ШЧ-13)	1037739877295	ООО «ЭкоИнтегратор»	7743274766	2	бетон	Ме-талл	1	0,75	ме-талл	Сольвычегодская дистанция сигнализации, централизации и блокировки (ШЧ-13)
0575	п. Вычегодский	Энгельса	62	61°14'48.1»С	46°52'29.5»В	ЮЛ	МБУ ГО «Котлас» «Служба благоустройства»	1042901305754	ООО «ЭкоИнтегратор»	7743274766	1	бетон	Ме-талл	1	1,75	ме-талл	МБУ ГО «Котлас» «Служба благоустройства»
0576	п. Вычегодский	Энгельса	67	61°14'46.87»С	46°52'37.59»В	ЮЛ	ООО «ПУ ЖКХ»	1162901060629	ООО «ЭкоИнтегратор»	7743274766	16	бетон	Ме-талл	5	0,75	ме-талл	Энгельса 67 Энгельса 65 Энгельса 63 Гатарина 2 Сергина 2 Сергина 4 Ленина 56 Ленина 54 Ленина 52
0577	п. Вычегодский	Энгельса	67А	61°14'52.89»С	46°52'23.41»В	ЮЛ	МДОУ «ДС № 54 «Семишестик»	1022901024673	ООО «ЭкоИнтегратор»	7743274766	1	бетон	Ме-талл	1	0,75	ме-талл	МДОУ «ДС № 54 «Семишестик»
0578	п. Вычегодский	Энгельса	73	61°14'52.83»С	46°52'25.64»В	ЮЛ	ООО «ПУ ЖКХ»	1162901060629	ООО «ЭкоИнтегратор»	7743274766	12	бетон	Ме-талл	3	0,75	ме-талл	Энгельса 73 Сергина 1 Ленина 56
0579	п. Вычегодский	Энгельса	75	61°14'52.84»С	46°52'13.86»В	ЮЛ	ООО «ПУ ЖКХ»	1162901060629	ООО «ЭкоИнтегратор»	7743274766	12	бетон	Ме-талл	3	0,75	ме-талл	Энгельса 75 Ленина 62 Ленина 64, м-н Выход ООО ЧОП «ГРИФОН», м-н «Брезка»
0580	п. Вычегодский	Энгельса	83	61°14'55.39»С	46°51'56.51»В	ЮЛ	ООО «МОСТ-СЕРВИС-ТРАНС»	1022901023133	ООО «ЭкоИнтегратор»	7743274766	1	бетон	Ме-талл	2	0,75	ме-талл	ООО «МОСТ-СЕРВИС-ТРАНС»
0581	п. Вычегодский	Кладбище «Пырский»		61°14'56.92»С	46°51'25.04»В	ЮЛ	МБУ ГО «Котлас» «Служба благоустройства»	1042901305754	ООО «ЭкоИнтегратор»	7743274766	12	бетон	Ме-талл	3	0,75	ме-талл	посетители кладбища
0582	п. Вычегодский	Кладбище «Пырский»		61°14'13.17»С	46°56'14.72»В	ЮЛ	МБУ ГО «Котлас» «Служба благоустройства»	1042901305754	ООО «ЭкоИнтегратор»	7743274766	12	бетон	Ме-талл	3	0,75	ме-талл	посетители кладбища

ПРИЛОЖЕНИЕ №2  
к постановлению администрации  
городского округа "Котлас"  
от \_\_\_\_\_ 20 \_\_\_\_ года № \_\_\_\_\_

Схема размещения мест (площадок) накопления твердых коммунальных отходов  
на территории городского округа "Котлас"  
пер. Воровского, 6  
Масштаб 1:2000

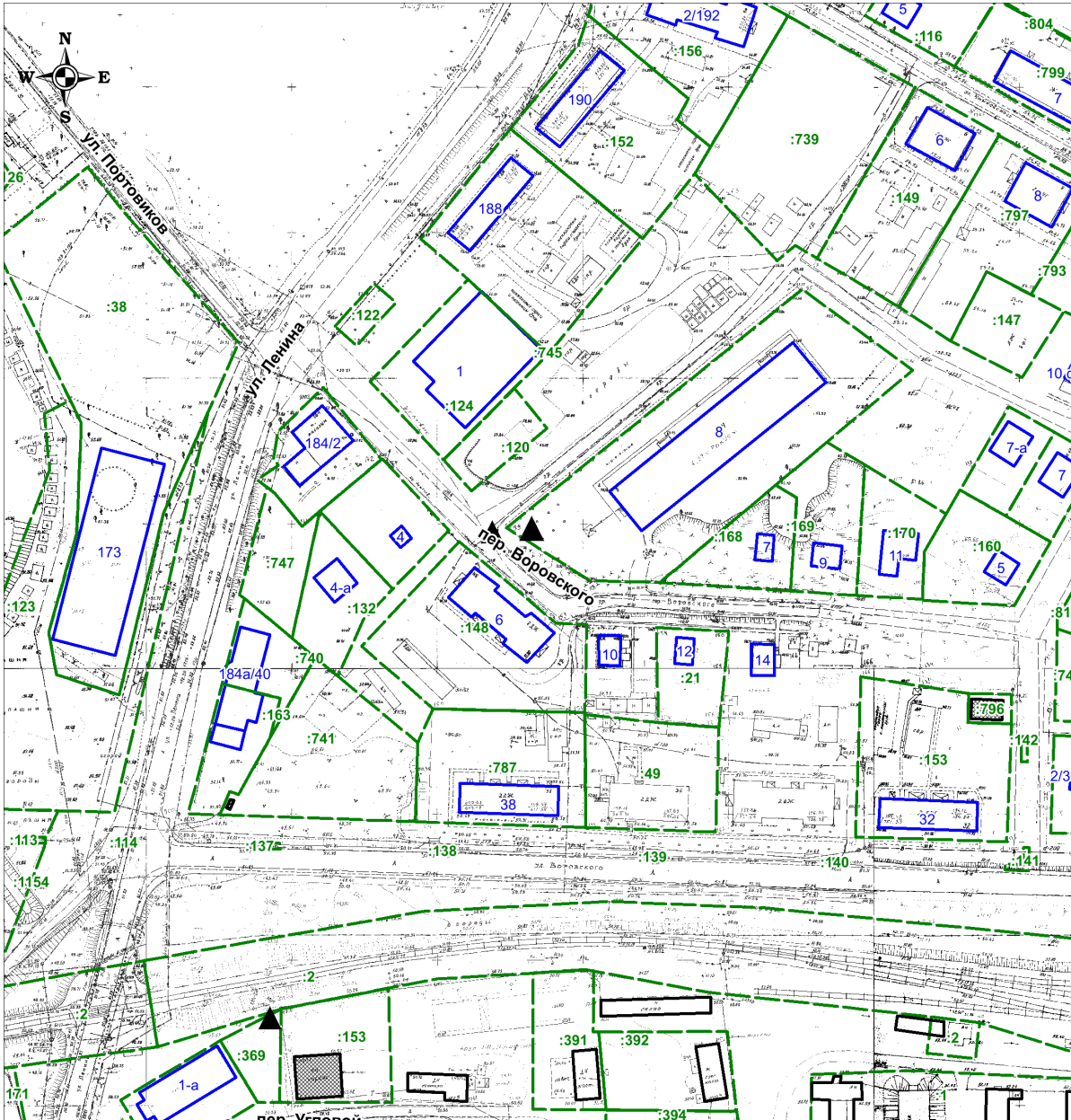

▲ - места накопления твердых коммунальных отходов городского округа "Котлас"



ПРИЛОЖЕНИЕ №2  
к постановлению администрации  
городского округа "Котлас"  
от \_\_\_\_\_ 20 года № \_\_\_\_\_

Схема размещения мест (площадок) накопления твердых коммунальных отходов  
на территории городского округа "Котлас"  
ул. Ленина, 173  
Масштаб 1:2000

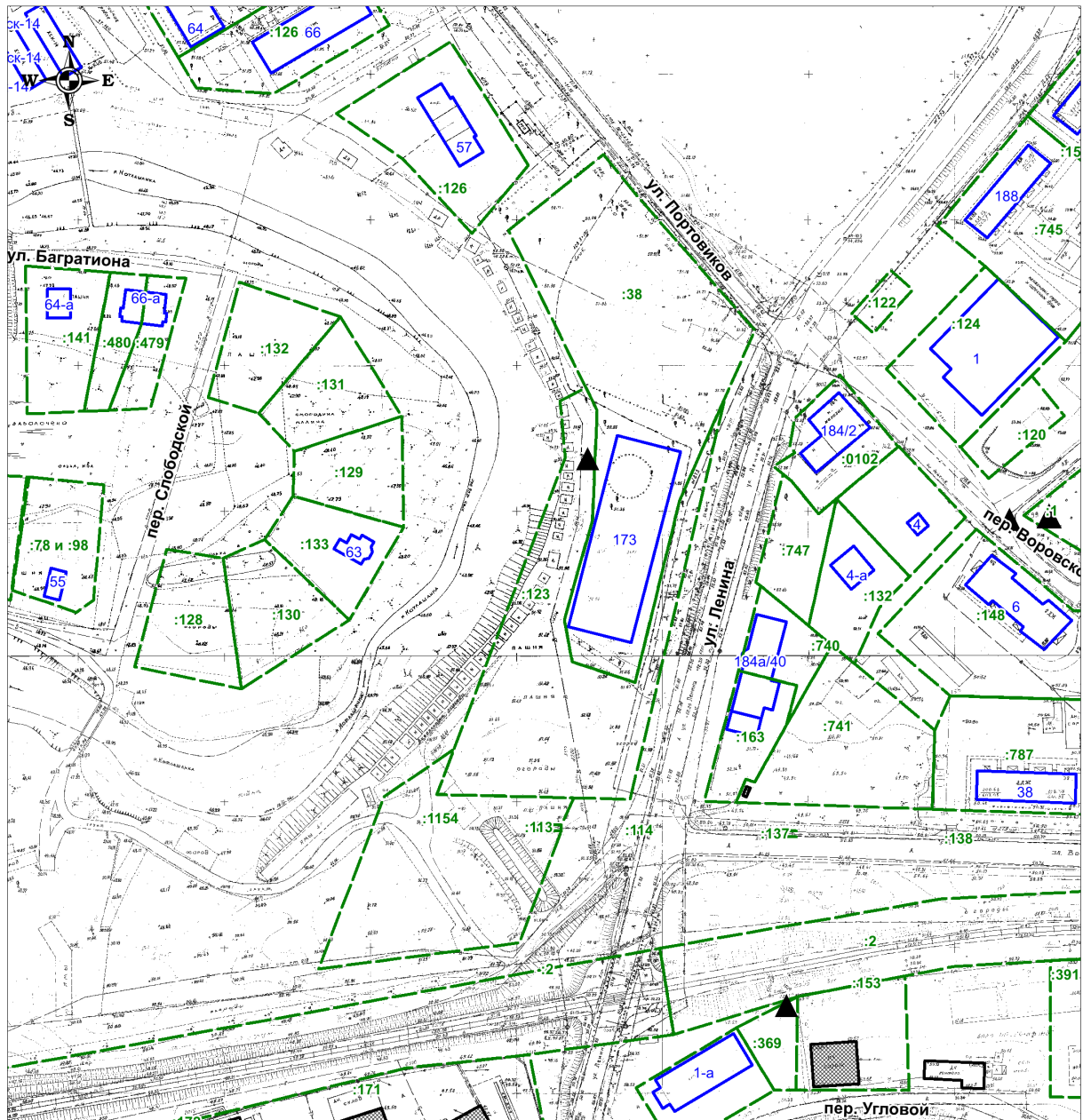

▲ - места накопления твердых коммунальных отходов городского округа "Котлас"



ПРИЛОЖЕНИЕ №2  
к постановлению администрации  
городского округа "Котлас"  
от \_\_\_\_\_ 20 \_\_\_\_ года № \_\_\_\_\_

Схема размещения мест (площадок) накопления твердых коммунальных отходов  
на территории городского округа "Котлас"  
ул. Маяковского, 25  
Масштаб 1:2000

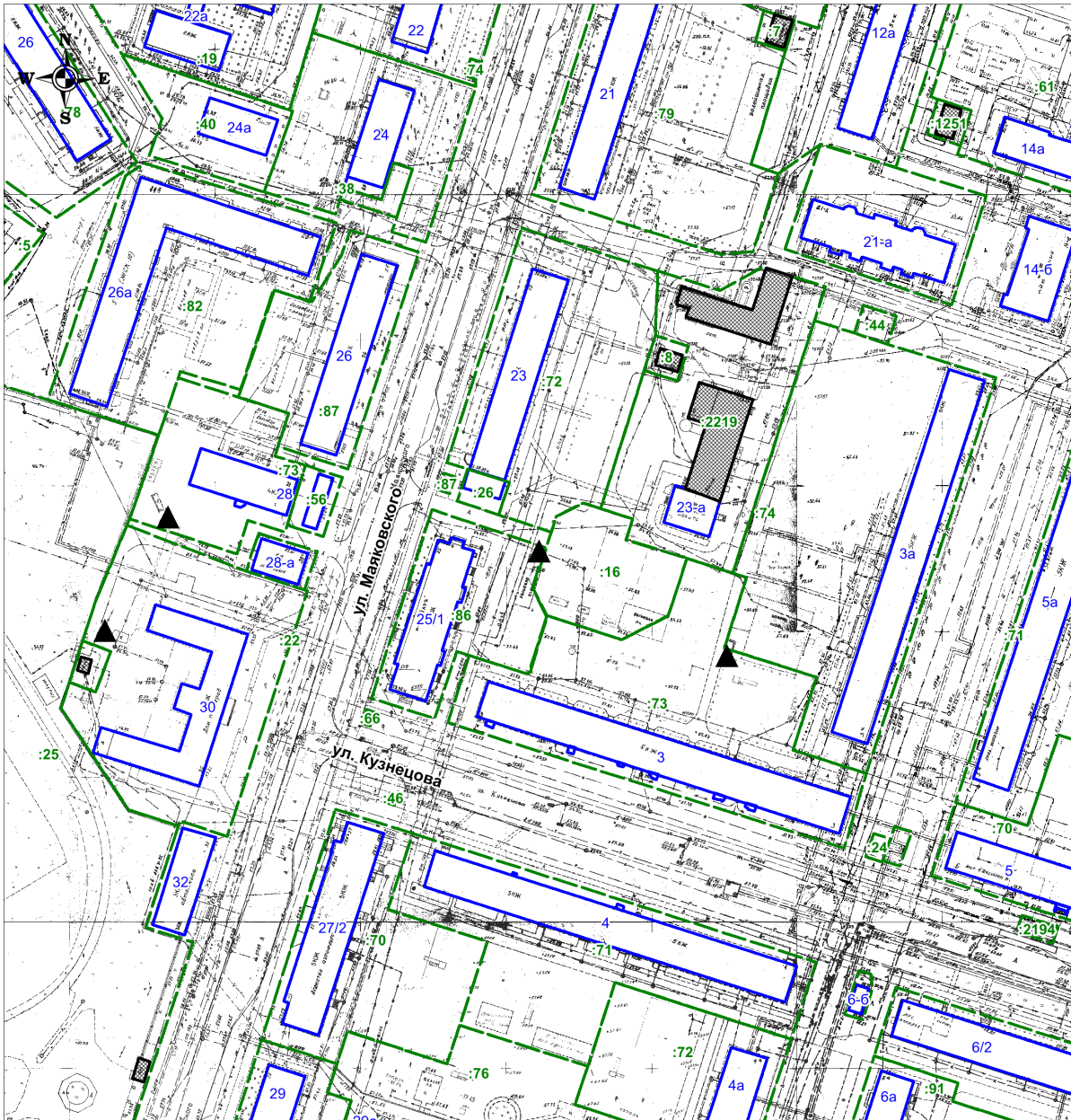

▲ - места накопления твердых коммунальных отходов городского округа "Котлас"



**АДМИНИСТРАЦИЯ  
ГОРОДСКОГО ОКРУГА  
АРХАНГЕЛЬСКОЙ ОБЛАСТИ «КОТЛАС»**

**ПОСТАНОВЛЕНИЕ**  
от «28» ноября 2022 года № 2491  
г. КОТЛАС

**О внесении изменений в постановление администрации  
городского округа Архангельской области «Котлас» от 15 сентября 2020 года № 1705  
«Об утверждении муниципальной программы городского округа Архангельской области «Котлас»  
«Газификация городского округа «Котлас» на 2021-2026 годы»»**

В соответствии с Порядком разработки и реализации муниципальных программ городского округа «Котлас», утвержденным постановлением администрации городского округа Архангельской области «Котлас» от 18 июля 2013 года № 2226 (в редакции от 09 июля 2014 года № 1515, от 21 января 2015 года № 111, от 08 ноября 2016 года № 2690, от 22 января 2018 года № 136, от 01 июня 2020 года № 984, от 16 июля 2020 года № 1271, от 15 сентября 2020 года № 1705, от 19 марта 2021 года № 481), руководствуясь ст. 34 и 37 Устава городского округа «Котлас», администрация городского округа Архангельской области «Котлас» **п о с т а н о в л я е т:**

1. Внести в постановление администрации городского округа Архангельской области «Котлас» от 15 сентября 2020 года № 1705 «Об утверждении муниципальной программы городского округа Архангельской области «Котлас» «Газификация городского округа «Котлас» на 2021-2026 годы»» (с изм. от 19.03.2021 № 481) (далее – Постановление и Программа) следующие изменения:

1.1. В строке «Объемы и источники финансирования программы» паспорта Программы заменить «Общий объем финансирования – 25,2 тыс. руб., в том числе: средства бюджета Архангельской области – 0 руб., средства бюджета городского округа «Котлас» – 25,2 тыс. руб.» на «Общий объем финансирования – 8,4 тыс. руб., в том числе: средства бюджета Архангельской области – 0 руб., средства бюджета городского округа «Котлас» – 8,4 тыс. руб.»;

1.2 Таблицу 2 «Распределение объемов финансирования Программы по годам, тыс. рублей» изложить в новой редакции согласно приложению № 1 к настоящему постановлению.

1.3. Приложение № 1 к Программе изложить в новой редакции согласно приложению № 2 к настоящему постановлению.

2. Настоящее постановление подлежит официальному опубликованию в периодическом печатном издании – газете «Новый Котлас» и размещению на официальном сайте администрации городского округа Архангельской области «Котлас» в информационно-телекоммуникационной сети «Интернет».

3. Контроль за исполнением настоящего постановления возложить на начальника Управления экономического развития администрации городского округа Архангельской области «Котлас» Е.В. Деньгина.

**Глава городского округа «Котлас» С.Ю. Дейнеко**

ПРИЛОЖЕНИЕ № 1  
к постановлению администрации ГО «Котлас»  
от «28» ноября 2022 № 2491

Распределение объемов финансирования Программы по годам, тыс. рублей

Таблица 2

Источники финансирования	Объем финансирования, всего	В том числе по годам					
		2021 год	2022 год	2023 год	2024 год	2025 год	2026 год
Всего по Программе в том числе :	8,4	8,4	0,0	0,0	0	0	0
Областной бюджет	0	0	0	0	0	0	0
Местный бюджет	8,4	8,4	0,0	0,0	0	0	0

ПРИЛОЖЕНИЕ № 2  
к постановлению администрации ГО «Котлас»  
от «28» ноября 2022 № 2491

ПРИЛОЖЕНИЕ № 1  
к муниципальной программе городского округа Архангельской области «Котлас»  
«Газификация городского округа «Котлас» на 2021-2026 годы»

ПЕРЕЧЕНЬ МЕРОПРИЯТИЙ ПО ГАЗИФИКАЦИИ ГОРОДСКОГО ОКРУГА «КОТЛАС»									
№ п/п	Наименование мероприятий	Источник финанси- рования	Объем финансирования, тыс. руб.						
			Всего	2021 год	2022 год	2023 год	2024 год	2025 год	2026 год
1	2	3	4	5	6	7	8	9	10
<b>Раздел 1. Строительно-монтажные работы по разработанным проектам, корректировка проектов</b>									
1	Земельный налог	Местный бюджет	8,4	8,4	0,0	0,0			
1.1	Газопровод распределительный низкого давления по ул. Октябрьская, ул. Куйбышева, ул. Островского, ул. Грибоедова в г. Котласе	<b>Общий объем средств, в т.ч.:</b>							
		Областной бюджет							
		Местный бюджет							
1.2	Газопровод распределительный низкого давления по ул. Пушкина, ул. Овражная, ул. Грибоедова, ул. Куйбышева в г. Котласе	<b>Общий объем средств, в т.ч.:</b>							
		Областной бюджет							
		Местный бюджет							
1.3	Газоснабжение микрорайона ДОК (квартал частных жилых домов, ограниченный ул. Красносельская, ул. Моховая, ул. Ермакова)	<b>Общий объем средств, в т.ч.:</b>							
		Областной бюджет							
		Местный бюджет							
1.4	Газификация жилых домов микрорайона ДОК г. Котласа	<b>Общий объем средств, в т.ч.:</b>							
		Областной бюджет							
		Местный бюджет							
1.5	Газопровод низкого давления по пр. Мира (от пер. Слободской до ул. Ломоносова) г. Котласа	<b>Общий объем средств, в т.ч.:</b>							
		Областной бюджет							
		Местный бюджет							
1.6	Наружный газопровод к жилым домам по ул. Медицинская п. Вычегодский	<b>Общий объем средств, в т.ч.:</b>							
		Областной бюджет							
		Местный бюджет							
1.7	Газоснабжение ул. Матросова, ул. Физкультурная в п. Вычегодский	<b>Общий объем средств, в т.ч.:</b>							
		Областной бюджет							
		Местный бюджет							
	<b>ИТОГО по разделу 1</b>	<b>Общий объем средств, в т.ч.:</b>	<b>8,4</b>	<b>8,4</b>	<b>0,0</b>	<b>0,0</b>			
		Областной бюджет	-						
		Местный бюджет	<b>8,4</b>	<b>8,4</b>	<b>0,0</b>	<b>0,0</b>			

Раздел 2. Разработка проектно-сметной документации									
2.1	Газоснабжение микрорайона, ограниченного улицами: Орджоникидзе, Ломоносова, Багратиона, Малая Слободка, г. Котласа	<b>Общий объем средств, в т.ч.:</b>							
		Областной бюджет							
		Местный бюджет							
2.2	Газификация района жилых домов улиц: Багратиона, К.Маркса (69-93) г. Котласа	<b>Общий объем средств, в т.ч.:</b>							
		Областной бюджет							
		Местный бюджет							
2.3	Газификация ул. 7-го С. Советов (22-52), ул. Ленина (35-55) г. Котласа	<b>Общий объем средств, в т.ч.:</b>							
		Областной бюджет							
		Местный бюджет							
2.4	Газопровод распределительный по улице Первомайская г. Котласа	<b>Общий объем средств, в т.ч.:</b>							
		Областной бюджет							
		Местный бюджет							
2.5	Газификация улиц: Герцена, Панфилова, Угольная, Чернышевского г. Котласа	<b>Общий объем средств, в т.ч.:</b>							
		Областной бюджет							
		Местный бюджет							
2.6	Прокладка наружного газопровода по ул. Кирова (дома №№ 1-39), ул. Фрунзе	<b>Общий объем средств, в т.ч.:</b>							
		Областной бюджет							
		Местный бюджет							
2.7	Прокладка наружного газопровода по ул. Мартемьяновская (9 фл.1, 11 фл.1, 13 фл.1) г. Котласа	<b>Общий объем средств, в т.ч.:</b>							
		Областной бюджет							
		Местный бюджет							
2.8	Газификация микрорайона Бочага (ул. Кутузова, ул. Кобелева) г. Котласа	<b>Общий объем средств, в т.ч.:</b>							
		Областной бюджет							
		Местный бюджет							
2.9	Газификация улиц: Димитрова, Локомотивная, пер. Цветочный п. Вычегодский	<b>Общий объем средств, в т.ч.:</b>							
		Областной бюджет							
		Местный бюджет							
2.10	Газификация ул. Энгельса (от ул. Медицинской до ул. Фурманова) п. Вычегодский	<b>Общий объем средств, в т.ч.:</b>							
		Областной бюджет							
		Местный бюджет							

2.11	Газоснабжение 46-го микрорайона г. Котласа	<b>Общий объем средств, в т.ч.:</b>	-	-	-	-	-	-	-	
		Областной бюджет								
		Местный бюджет	-	-						
2.12	Прокладка наружного газопровода по ул. Черняховского (21-32) г. Котласа	<b>Общий объем средств, в т.ч.:</b>								
		Областной бюджет								
		Местный бюджет								
2.13	Газификация ул. Болтинской	<b>Общий объем средств, в т.ч.:</b>								
		Областной бюджет								
		Местный бюджет								
2.14	Газификация ул. Асеевской, пер. Асеевский п. Вычегодский	<b>Общий объем средств, в т.ч.:</b>								
		Областной бюджет								
		Местный бюджет								
2.15	Газификация микрорайона Пырский п. Вычегодский	<b>Общий объем средств, в т.ч.:</b>								
		Областной бюджет								
		Местный бюджет								
2.16	Газификация ул. Мостовая, ул. Франко, пер. Мостовой, пер. Дорожный	<b>Общий объем средств, в т.ч.:</b>								
		Областной бюджет								
		Местный бюджет								
2.17	Газификация ул. Крупская от ул. Лермонтова до пер. Гремучий (п. Вычегодский)	<b>Общий объем средств, в т.ч.:</b>								
		Областной бюджет								
		Местный бюджет								
2.18	Газификация ул. Ватутина 12	<b>Общий объем средств, в т.ч.:</b>								
		Областной бюджет								
		Местный бюджет								
2.19	Газификация ул. Моховая 69	<b>Общий объем средств, в т.ч.:</b>								
		Областной бюджет								
		Местный бюджет								
	<b>ИТОГО по разделу 2</b>	<b>Общий объем средств, в т.ч.:</b>	-	-						
		Областной бюджет	-	-						
		Местный бюджет	-	-	-	-	-	-	-	
	<b>ИТОГО на реализацию мероприятий программы</b>	<b>Общий объем средств, в т.ч.:</b>	8,4	8,4	0,0	0,0				
		Областной бюджет	-	-						
		Местный бюджет	8,4	8,4	0,0	0,0				

Примечание: Объемы финансирования Программы носят прогнозируемый характер и подлежат ежегодному уточнению в установленном порядке при формировании проекта бюджета городского округа «Котлас» на очередной финансовый год.



АДМИНИСТРАЦИЯ  
ГОРОДСКОГО ОКРУГА  
АРХАНГЕЛЬСКОЙ ОБЛАСТИ «КОТЛАС»

ПОСТАНОВЛЕНИЕ  
от «29» ноября 2022 г. № 2495  
г. КОТЛАС

**Об утверждении административного регламента предоставления муниципальной услуги по предоставлению мер социальной поддержки отдельным категориям граждан на территории городского округа Архангельской области «Котлас»**

Руководствуясь Указом Президента Российской Федерации от 21 сентября 2022 года № 647 «Об объявлении частичной мобилизации в Российской Федерации» (далее – Указ Президента РФ № 647), в соответствии со статьей 13 Федерального закона от 27 июля 2010 года № 210-ФЗ «Об организации предоставления государственных и муниципальных услуг», подпунктом 4 пункта 2 статьи 7 областного закона от 02 июля 2012 года № 508-32-ОЗ «О государственных и муниципальных услугах в Архангельской области и дополнительных мерах по защите прав человека и гражданина при их предоставлении», руководствуясь статьями 34 и 37 Устава городского округа Архангельской области «Котлас», администрация городского округа Архангельской области «Котлас» п о с т а н о в л я е т:

1. Утвердить прилагаемый административный регламент предоставления муниципальной услуги по предоставлению мер социальной поддержки отдельным категориям граждан на территории городского округа Архангельской области «Котлас» (далее – административный регламент).

2. Установить, что положения административного регламента в части, касающейся предоставления муниципальной услуги через многофункциональный центр предоставления государственных и муниципальных услуг и (или) привлекаемые им организации, применяются в течение срока действия соглашения о взаимодействии между администрацией городского округа «Котлас» и многофункциональным центром предоставления государственных и муниципальных услуг.

3. Установить, что положения административного регламента в части, касающейся предоставления муниципальной услуги через Архангельский региональный портал государственных и муниципальных услуг (функций) и Единый портал государственных и муниципальных услуг (функций), применяются в течение срока действия соглашения об информационном взаимодействии между администрацией городского округа Архангельской области «Котлас» и Министерством связи и информационных технологий Архангельской области.

4. Установить, что информация о предоставлении муниципальной услуги по предоставлению мер социальной поддержки отдельным категориям граждан на территории городского округа Архангельской области «Котлас» размещается в Единой государственной информационной системе социального обеспечения

5. Постановление администрации МО «Котлас» от 29 апреля 2021 года № 852 «Об утверждении административного регламента предоставления муниципальной услуги по предоставлению мер социальной поддержки отдельным категориям граждан на территории муниципального образования «Котлас» Архангельской области» считать утратившим силу.

6. Настоящее постановление вступает в силу со дня его официального опубликования в официальном периодическом печатном издании – газете «Новый Котлас» и подлежит размещению на официальном сайте администрации городского округа Архангельской области «Котлас» в информационно-телекоммуникационной сети «Интернет».

7. Контроль за исполнением настоящего постановления оставляю за собой.

Глава городского округа «Котлас» С.Ю. Дейнеко

ПРИЛОЖЕНИЕ

к постановлению администрации городского округа «Котлас»  
от «29» ноября 2022 г. № 2495

**АДМИНИСТРАТИВНЫЙ РЕГЛАМЕНТ  
предоставления муниципальной услуги по предоставлению мер социальной поддержки отдельным категориям граждан на территории городского округа Архангельской области «Котлас»**

**I. Общие положения**

**1.1. Предмет регулирования административного регламента**

1. Настоящий административный регламент устанавливает порядок предоставления муниципальной услуги по предоставлению мер социальной поддержки отдельным категориям граждан на территории городского округа Архангельской области «Котлас» (далее – муниципальная услуга), и стандарт предоставления муниципальной услуги, включая сроки и последовательность административных процедур и административных действий администрации городского округа «Котлас» (далее – администрация) при осуществлении полномочий по предоставлению муниципальной услуги.

2. Предоставление муниципальной услуги включает в себя следующие административные процедуры:

- регистрация запроса заявителя о предоставлении муниципальной услуги;
- рассмотрение запроса и принятие решения о назначении (отказе) в предоставлении муниципальной услуги;
- выдача результата предоставления муниципальной услуги.

3. К административным процедурам, исполняемым многофункциональным центром предоставления государственных и муниципальных услуг и (или) привлекаемыми им организациями, относятся:

- прием заявлений и документов, предусмотренных административным регламентом предоставления муниципальной услуги;
- передача заявления и документов в администрацию городского округа «Котлас»;
- выдача заявителям уведомлений-расписок;
- выдача уведомлений о результатах предоставления муниципальной услуги.



## 1.2. Описание заявителей при предоставлении муниципальной услуги

4. Заявителями по предоставлению мер социальной поддержки в виде адресной социальной помощи на оплату стоимости проезда (не более двух поездок в календарный год) в пределах территории Российской Федерации к месту лечения и обратно являются:

4.1. Неработающие граждане, имеющие регистрацию по месту жительства (постоянную прописку) на территории городского округа «Котлас», среднедушевой доход семей которых ниже величины прожиточного минимума на душу населения, установленного постановлением Правительства Архангельской области, либо одиноком неработающим гражданам, имеющим регистрацию по месту жительства (постоянную прописку) на территории городского округа «Котлас», доходы которых ниже величины прожиточного минимума;

4.2. Беременные женщины, имеющие регистрацию по месту жительства (постоянную прописку) на территории городского округа «Котлас», состоящим на учете в лечебно-профилактических учреждениях;

4.3. Дети-инвалиды в возрасте до 18 лет, имеющие регистрацию по месту жительства (постоянную прописку) на территории городского округа «Котлас», имеющие третью степень ограничения по основным категориям жизнедеятельности, указанным в индивидуальной программе реабилитации или абилитации ребёнка-инвалида, выданной федеральным государственным учреждением медико-социальной экспертизы.

5. Заявителями по предоставлению мер социальной поддержки в виде адресной социальной помощи на оплату стоимости проезда (не более трех поездок в календарный год) в пределах территории Российской Федерации к месту консультации и (или) лечения и обратно являются:

5.1. Граждане, страдающие онкологическими заболеваниями, имеющие регистрацию по месту жительства (постоянную прописку) на территории городского округа «Котлас».

6. От имени заявителей вправе выступать законные представители и представители по доверенности, оформленной в соответствии с гражданским законодательством. В случае оформления доверенности в форме электронного документа она должна быть подписана с использованием усиленной квалифицированной электронной подписи.

## 1.3. Требования к порядку информирования о правилах предоставления муниципальной услуги

7. Информация о правилах предоставления муниципальной услуги может быть получена:

по телефону;

по электронной почте;

по почте путем обращения заявителя с письменным запросом о предоставлении информации;

при личном обращении заявителя;

на официальном сайте городского округа «Котлас» в информационно-телекоммуникационной сети «Интернет»;

на Архангельском региональном портале государственных и муниципальных услуг и Едином портале государственных и муниципальных услуг (функций);

в помещениях органа (на информационных стендах),

в многофункциональном центре предоставления государственных и муниципальных услуг и (или) привлекаемых им организациях (далее – МФЦ).

8. При информировании по телефону, по электронной почте, по почте (путем обращения заявителя с письменным запросом о предоставлении информации) и при личном обращении заявителя:

а) сообщается следующая информация:

контактные данные администрации (почтовый адрес, адрес официального сайта в информационно-телекоммуникационной сети «Интернет», номер телефона для справок, адрес электронной почты);

график работы администрации с заявителями в целях оказания содействия при подаче запросов заявителей в электронной форме;

график работы администрации с заявителями по иным вопросам их взаимодействия;

Должностным лицом, уполномоченным рассматривать жалобы (претензии) заявителей на решения и действия (бездействие) администрации городского округа «Котлас», а также его должностных лиц муниципальных служащих является Глава городского округа «Котлас».

б) осуществляется консультирование по порядку предоставления муниципальной услуги.

Ответ на телефонный звонок должен начинаться с информации о наименовании органа, в который позвонил гражданин, должности, фамилии, имени и отчестве принявшего телефонный звонок муниципального служащего органа. Время разговора не должно превышать 10 минут (за исключением случаев консультирования по порядку предоставления муниципальной услуги в электронной форме). При невозможности муниципального служащего, принявшего телефонный звонок, самостоятельно ответить на поставленные вопросы, телефонный звонок должен быть переадресован (переведен) на другого муниципального служащего либо позвонившему гражданину должен быть сообщен номер телефона, по которому можно получить необходимую информацию, или указан иной способ получения информации о правилах предоставления муниципальной услуги.

Обращения заявителей по электронной почте и их письменные запросы рассматриваются в администрации городского округа «Котлас» в порядке, предусмотренном Федеральным законом от 02 мая 2006 года № 59-ФЗ «О порядке рассмотрения обращений граждан Российской Федерации».

9. На официальном сайте администрации городского округа «Котлас» в информационно-телекоммуникационной сети «Интернет» размещается следующая информация:

текст настоящего административного регламента;

контактные данные администрации городского округа «Котлас», указанные в пункте 9 настоящего административного регламента;

график работы администрации городского округа «Котлас» с заявителями, указанный в пункте 9 настоящего административного регламента;

образцы заполнения заявителями бланков документов;

порядок получения консультаций (справок) о предоставлении муниципальной услуги;

сведения о должностных лицах, уполномоченных рассматривать жалобы (претензии) заявителей на решения и действия (бездействие) органа, а также его должностных лиц (муниципальных служащих).

10. На Архангельском региональном портале государственных и муниципальных услуг размещаются:

информация, указанная в пункте 10 настоящего административного регламента;

информация, указанная в пункте 13 Положения о формировании и ведении Архангельского регионального реестра государственных и муниципальных услуг и Архангельского регионального портала государственных и муниципальных услуг, утвержденного постановлением Правительства Архангельской области от 28 декабря 2010 года № 408-пп.

11. В помещениях администрации городского округа «Котлас» (на информационных стендах) размещается следующая

информация: текст настоящего административного регламента.

12. В МФЦ предоставляется информация, предусмотренная Правилами организации деятельности многофункциональных центров предоставления государственных и муниципальных услуг, утвержденными постановлением Правительства Российской Федерации от 22 декабря 2012 года № 1376.

## II. Стандарт предоставления муниципальной услуги

13. Полное наименование муниципальной услуги: предоставление мер социальной поддержки отдельным категориям граждан.

14. Муниципальная услуга предоставляется администрацией городского округа «Котлас». Структурным подразделением администрации городского округа «Котлас», уполномоченным на рассмотрение заявлений, является Управление по социальным вопросам.

15. Предоставление муниципальной услуги осуществляется в соответствии с нормативно-правовыми актами, перечень которых подложен размещению на Архангельском региональном портале государственных и муниципальных услуг (функций) и официальном сайте администрации городского округа «Котлас» в информационно-телекоммуникационной сети «Интернет».

### 2.1. Перечень документов, необходимых для предоставления муниципальной услуги

16. В целях получения мер социальной поддержки в сфере медицинского обслуживания отдельным категориям граждан, а именно - предоставлению мер социальной поддержки в виде адресной социальной помощи на оплату стоимости проезда (не более двух поездок в календарный год) в пределах территории Российской Федерации к месту лечения и обратно отдельным категориям граждан, гражданами представляются следующие документы:

16.1 Лицами, указанными в пп. 4.1. п. 4 настоящего административного регламента:

- заявление, по форме, согласно приложению № 1 к настоящему административному регламенту;
- копия паспорта гражданина или иной документ, удостоверяющий его личность;
- документы, подтверждающие доходы заявителя и членов его семьи (за последние три месяца);
- проездные документы (не позднее, чем за последние три месяца);
- справка о стоимости проезда в плацкартном вагоне пассажирского транспорта (в случае предоставления заявителем проездного документа на проезд в купейном вагоне пассажирского поезда, либо документа, подтверждающего перелет авиационным пассажирским транспортом, осуществленным по экстренным медицинским показаниям);

- справка военного комиссариата о призыве на военную службу по мобилизации в вооруженные Силы России в соответствии с Указом Президента Российской Федерации от 21 сентября 2022 года № 647 «Об объявлении частичной мобилизации в Российской Федерации» (при необходимости);

- документ уполномоченного органа, подтверждающий участие в специальной военной операции, проводимой на территориях Донецкой Народной Республики, Луганской Народной Республики, Запорожской области, Херсонской области и Украины с 24 февраля 2022 года (при необходимости);

- реквизиты банковского счёта заявителя, на который подлежат перечислению денежные средства.

Исключаются из расчета среднедушевого дохода семьи (или одиноко проживающего гражданина) заработная плата (денежное вознаграждение, социальные выплаты, содержания, денежное довольствие) и другие выплаты, начисленные в связи с участием в специальной военной операции, проводимой на территориях Донецкой Народной Республики, Луганской Народной Республики, Запорожской области, Херсонской области и Украины с 24 февраля 2022 года, а также с призывом и прохождением гражданами военной службы по мобилизации в Вооруженных Силах России в соответствии с Указом Президента Российской Федерации от 21 сентября 2022 года № 647 «Об объявлении частичной мобилизации в Российской Федерации».

Для получения результата муниципальной услуги заявитель вправе по собственной инициативе представить страховое свидетельство обязательного пенсионного страхования или страховое свидетельство государственного пенсионного страхования.

Если заявитель не представил по собственной инициативе страховое свидетельство обязательного пенсионного страхования или страховое свидетельство государственного пенсионного страхования, то администрация городского округа «Котлас» самостоятельно запрашивает их путем направления межведомственных информационных запросов в порядке, предусмотренном разделом III настоящего административного регламента.

Для получения результата муниципальной услуги заявитель вправе по собственной инициативе представить заключение врачебной комиссии, иной документ медицинского учреждения с указанием необходимости сопровождения.

Если заявитель не представил по собственной инициативе заключение врачебной комиссии, иной документ медицинского учреждения с указанием необходимости сопровождения, то администрация городского округа «Котлас» самостоятельно запрашивает их путем направления межведомственных информационных запросов в порядке, предусмотренном разделом III настоящего административного регламента.

16.2. Лицами, указанными в пп. 4.2. п. 4 настоящего административного регламента:

- заявление, по форме, согласно приложению № 1 к настоящему административному регламенту;
- копия паспорта гражданина или иной документ, удостоверяющий его личность;
- проездные документы (не позднее, чем за последние три месяца);
- справка о стоимости проезда в плацкартном вагоне пассажирского транспорта (в случае предоставления заявителем проездного документа на проезд в купейном вагоне пассажирского поезда, либо документа, подтверждающего перелет авиационным пассажирским транспортом, осуществленным по экстренным медицинским показаниям);
- реквизиты банковского счёта заявителя, на который подлежат перечислению денежные средства.

Для получения результата муниципальной услуги заявитель вправе по собственной инициативе представить страховое свидетельство обязательного пенсионного страхования или страховое свидетельство государственного пенсионного страхования.

Если заявитель не представил по собственной инициативе страховое свидетельство обязательного пенсионного страхования или страховое свидетельство государственного пенсионного страхования, то администрация городского округа «Котлас» самостоятельно запрашивает их путем направления межведомственных информационных запросов в порядке, предусмотренном разделом III настоящего административного регламента.

Для получения результата муниципальной услуги заявитель вправе по собственной инициативе представить заключение врачебной комиссии, иной документ медицинского учреждения с указанием необходимости сопровождения, справку, иной документ медицинского учреждения о том, что гражданин состоит на учете в лечебно-профилактическом учреждении.

Если заявитель не представил по собственной инициативе заключение врачебной комиссии, иной документ медицинского учреждения с указанием необходимости сопровождения, справку, иной документ медицинского учреждения о том, что гражданин состоит на учете в лечебно-профилактическом учреждении, то администрация городского округа «Котлас» самостоятельно



запрашивает их путем направления межведомственных информационных запросов в порядке, предусмотренном разделом III настоящего административного регламента.

16.3. Лицами, указанными в пп. 4.3, п.4 настоящего административного регламента:

- заявление, по форме, согласно приложению № 1 к настоящему административному регламенту;
- копию паспорта гражданина или иной документ, удостоверяющий его личность;
- документ, подтверждающий третью степень ограничения по основным категориям жизнедеятельности ребенка-инвалида;
- проездные документы (не позднее, чем за последние три месяца);
  - справка о стоимости проезда в плацкартном вагоне пассажирского транспорта (в случае предоставления заявителем проездного документа на проезд в купейном вагоне пассажирского поезда, либо документа, подтверждающего перелет авиационным пассажирским транспортом, осуществленным по экстренным медицинским показаниям);
  - реквизиты банковского счёта заявителя, на который подлежат перечислению денежные средства.

Для получения результата муниципальной услуги заявитель вправе по собственной инициативе представить страховое свидетельство обязательного пенсионного страхования или страховое свидетельство государственного пенсионного страхования.

Если заявитель не представил по собственной инициативе страховое свидетельство обязательного пенсионного страхования или страховое свидетельство государственного пенсионного страхования, то администрация городского округа «Котлас» самостоятельно запрашивает их путем направления межведомственных информационных запросов в порядке, предусмотренном разделом III настоящего административного регламента.

Для получения результата муниципальной услуги заявитель вправе по собственной инициативе представить направление врача-педиатра;

Если заявитель не представил по собственной инициативе направление врача-педиатра, то администрация городского округа «Котлас» самостоятельно запрашивает их путем направления межведомственных информационных запросов в порядке, предусмотренном разделом III настоящего административного регламента.

17. В целях получения мер социальной поддержки в сфере медицинского обслуживания гражданами, страдающими онкологическими заболеваниями, а именно - предоставлении мер социальной поддержки в виде адресной социальной помощи на оплату стоимости проезда (не более трех поездок в календарный год) в пределах территории Российской Федерации к месту консультации и (или) лечения и обратно гражданами, указанными в пп. 5.1. п. 5 настоящего административного регламента представляются следующие документы:

- заявление, по форме, согласно приложению № 1 к настоящему административному регламенту;
- копию паспорта гражданина или иной документ, удостоверяющий его личность;
- проездные документы (не позднее, чем за последние три месяца);
- справка о стоимости проезда в плацкартном вагоне пассажирского транспорта (в случае предоставления заявителем проездного документа на проезд в купейном вагоне пассажирского поезда, либо документа, подтверждающего перелет авиационным пассажирским транспортом, осуществленным по экстренным медицинским показаниям);
- реквизиты банковского счёта заявителя, на который подлежат перечислению денежные средства.

Для получения результата муниципальной услуги заявитель вправе по собственной инициативе представить страховое свидетельство обязательного пенсионного страхования или страховое свидетельство государственного пенсионного страхования.

Если заявитель не представил по собственной инициативе страховое свидетельство обязательного пенсионного страхования или страховое свидетельство государственного пенсионного страхования, то администрация городского округа «Котлас» самостоятельно запрашивает их путем направления межведомственных информационных запросов в порядке, предусмотренном разделом III настоящего административного регламента.

Для получения результата муниципальной услуги заявитель вправе по собственной инициативе представить заключение врачебной комиссии, с указанием необходимости сопровождения.

Если заявитель не представил по собственной инициативе заключение врачебной комиссии, с указанием необходимости сопровождения, то администрация городского округа «Котлас» самостоятельно запрашивает их путем направления межведомственных информационных запросов в порядке, предусмотренном разделом III настоящего административного регламента.

18. Граждане могут представлять документы, необходимые для получения денежных выплат в виде компенсации на оплату стоимости проезда, как в подлинниках, так и в копиях (по одной копии с каждого документа). Копии документов должны полностью соответствовать подлинникам документов.

19. Документы, предусмотренные п. 16, п.17 настоящего административного регламента, могут быть предоставлены в администрацию городского округа «Котлас» одним из указанных способов по выбору заявителя:

а) подаются заявителем лично в администрацию городского округа «Котлас», многофункциональный центр предоставления государственных и муниципальных услуг и (или) привлекаемую им организацию;

б) направляются почтовым отправлением в администрацию городского округа «Котлас»;

в) направляются через Архангельский региональный портал государственных и муниципальных услуг (функций). Формирование запроса заявителя, являющегося физическим лицом, в электронной форме осуществляется посредством заполнения электронной формы запроса на Архангельском региональном портале государственных и муниципальных услуг (функций) или Едином портале государственных и муниципальных услуг (функций) без необходимости дополнительной подачи запроса заявителя в какой-либо иной форме. Запрос заявителя, представленный данным способом, подписывается простой электронной подписью заявителя (с использованием электронного сервиса «личный кабинет») при условии, что при выдаче ключа простой электронной подписи личность заявителя установлена при личном приеме. Запрос заявителя, являющегося юридическим лицом, подписывается электронной подписью, определяемой в соответствии с Правилами определения видов электронной подписи, использование которых допускается при обращении за получением государственных и муниципальных услуг, утвержденными постановлением Правительства Российской Федерации от 25 июня 2012 года № 634.

20. При личном общении заявителя документы, предусмотренные настоящим подразделом, представляются заявителем в администрацию городского округа «Котлас» по адресу: г. Котлас, пл. Советов, д. 3, каб. 104 А, в приемные часы ежедневно с понедельника по четверг с 08.30 до 17.00, в пятницу с 08.30 до 15.30.

21. Заявление, представленное в форме электронного документа, должно быть подписано заявителем или его представителем с использованием усиленной квалифицированной электронной подписи. Иные документы, представленные в форме электронных документов, должны быть удостоверены заявителем или его представителем с использованием усиленной квалифицированной электронной подписи.

## 2.2. Основания для отказа в приеме документов, необходимых для предоставления муниципальной услуги

22. Основаниями для отказа в приеме документов, необходимых для предоставления муниципальной услуги, являются:

22.1. лицо, подающее документы, не относится к числу заявителей в соответствии п.4, п.5 настоящего административного регламента;

22.2. заявитель представил неполный комплект документов в соответствии с п. 16, п. 17 настоящего административного регламента;

22.3. текст документа написан неразборчиво, в документах присутствуют неоговоренные исправления, документы исполнены карандашом;

22.4. заявитель представил документы, оформление которых не соответствует установленным требованиям пункта 18 настоящего административного регламента;

22.5. в заявлении указаны не все сведения, установленные формой заявления (согласно приложению № 1 настоящего административного регламента);

22.6. предоставление услуги, запрашиваемой лицом, подающим документы, не относится к компетенции администрации городского округа «Котлас».

23. Не допускается отказ в приеме документов, необходимых для предоставления муниципальной услуги, в случае если запрос заявителя подан в соответствии с информацией о сроках и порядке предоставления муниципальной услуги, размещенной на Архангельском региональном портале государственных и муниципальных услуг (функций), официальном сайте администрации городского округа «Котлас» в информационно-телекоммуникационной сети «Интернет».

Не допускается повторный отказ в приеме документов, необходимых для предоставления муниципальной услуги, по основанию, предусмотренному п. 22.2 настоящего административного регламента, если такой отказ приводит к нарушению требований, предусмотренных пунктом 4 части 1 статьи 7 Федерального закона от 27 июля 2010 года № 210-ФЗ «Об организации предоставления государственных и муниципальных услуг».

### 2.3. Сроки предоставления муниципальной услуги

24. Регистрация запроса заявителя о предоставлении ему муниципальной услуги осуществляется специалистом Отдела по работе с обращениями граждан Аппарата администрации городского округа «Котлас» в журнале регистрации обращений граждан:

а) в течение 3 дней со дня поступления соответствующих документов в администрацию городского округа «Котлас», в случае, если указанные документы направлены почтовым отправлением;

б) в течение 3 дней, если соответствующие документы предоставляются в администрацию городского округа «Котлас» при личном обращении;

в) в течение 3 дней, если соответствующие документы предоставляются в администрацию городского округа «Котлас» в электронной форме;

г) в течение 3 дней, если соответствующие документы предоставляются в администрацию городского округа «Котлас» через МФЦ.

Форма журнала и порядок его оформления определена приложением № 2 к настоящему регламенту.

25. Рассмотрение обращения заявителя осуществляется Комиссией по предоставлению мер социальной поддержки в виде медицинского обеспечения для отдельных категорий граждан при Управлении по социальным вопросам администрации городского округа «Котлас» (далее – Комиссия) в течение 24 дней с момента регистрации запроса заявителя.

26. Выдача уведомления о рассмотрении заявления гражданина на предоставление муниципальной услуги осуществляется специалистом, являющимся секретарем Комиссии, в течение трех дней после принятия решения Комиссией.

27. Максимальный срок ожидания в очереди:

а) при подаче запроса о предоставлении муниципальной услуги не более 15 минут;

б) при получении результата предоставления муниципальной услуги не более 15 минут.

28. Общий срок предоставления муниципальной услуги:

а) при поступлении запроса заявителя в электронной форме – до 30 дней со дня поступления запроса заявителя;

б) при поступлении запроса заявителя иным способом – до 30 дней со дня поступления запроса заявителя.

В случае поступления запроса заявителя через многофункциональный центр предоставления государственных и муниципальных услуг и (или) привлекаемые им организации общий срок предоставления муниципальной услуги исчисляется со дня регистрации запроса заявителя в многофункциональном центре предоставления государственных и муниципальных услуг и (или) привлекаемой им организации.

### 2.4. Перечень оснований для отказа в предоставлении муниципальной услуги

29. Доход неработающего гражданина, имеющего регистрацию по месту жительства (постоянную прописку) на территории городского округа «Котлас», либо доход одинокого неработающего гражданина, имеющего регистрацию по месту жительства (постоянную прописку) на территории городского округа «Котлас» превышает величину прожиточного минимума на душу населения, установленного постановлением Правительства Архангельской области.

30. Заявителем предоставлены недостоверные данные.

31. Отсутствие бюджетных ассигнований на данные цели.

### 2.5. Результат предоставления муниципальной услуги

32. Предоставление мер социальной поддержки в виде адресной социальной помощи на оплату стоимости проезда (не более двух поездок в календарный год) в пределах территории Российской Федерации к месту лечения и обратно отдельным категориям граждан путем перечисления денежных средств на банковский счет заявителя.

33. Предоставление мер социальной поддержки в виде адресной социальной помощи на оплату стоимости проезда (не более трех поездок в календарный год) в пределах территории Российской Федерации к месту консультации и (или) лечения и обратно гражданам, страдающим онкологическими заболеваниями, путем перечисления денежных средств на банковский счет заявителя.

34. Направление уведомления об отказе в предоставлении мер социальной поддержки в виде адресной социальной помощи на оплату стоимости проезда (не более двух поездок в календарный год) в пределах территории Российской Федерации к месту лечения и обратно отдельным категориям граждан.

35. Направление уведомления об отказе в предоставлении мер социальной поддержки в виде адресной социальной помощи на оплату стоимости проезда (не более трех поездок в календарный год) в пределах территории Российской Федерации к месту консультации и (или) лечения и обратно гражданам, страдающим онкологическими заболеваниями.

### 2.6. Размер платы, взимаемой с заявителя при предоставлении муниципальной услуги

36. При предоставлении муниципальной услуги плата с заявителя не взимается.

### 2.7. Требования к местам предоставления муниципальной услуги

37. Помещения администрации городского округа «Котлас», предназначенные для предоставления муниципальной услуги, обозначаются соответствующими табличками с указанием номера кабинета, названия соответствующего структурного подразделения администрации городского округа «Котлас» (при наличии), фамилий, имен и отчеств муниципальных служащих, организующих предоставление муниципальной услуги, мест приема и выдачи документов, мест информирования заявителей.

Прием заявителей осуществляется в рабочих кабинетах администрации городского округа «Котлас».

Для ожидания приема отводятся места, оснащенные стульями и столами для возможности оформления документов.

В местах информирования заявителей размещаются информационные стенды с информацией, предусмотренной пунктом 9 настоящего административного регламента.

38. Помещения администрации городского округа «Котлас», предназначенные для предоставления муниципальной услуги, должны удовлетворять требованиям об обеспечении беспрепятственного доступа инвалидов к объектам социальной, инженерной и транспортной инфраструктур и к предоставляемым в них услугам в соответствии с законодательством Российской Федерации о социальной защите инвалидов, включая:

условия беспрепятственного доступа к помещениям администрации городского округа «Котлас» и предоставляемой в них муниципальной услуге;

возможность (самостоятельного, с помощью служащих, организующих предоставление муниципальной услуги) передвижения по зданию, в котором расположены помещения администрации городского округа «Котлас», в целях доступа к месту предоставления муниципальной услуги, входа в такое здание и выхода из него;

возможность посадки в транспортное средство и высадки из него перед входом в здание, в котором расположены помещения администрации городского округа «Котлас», предназначенные для предоставления муниципальной услуги, в том числе с использованием кресла-коляски, с помощью служащих, организующих предоставление муниципальной услуги;

сопровождение инвалидов, имеющих стойкие расстройства функции зрения и самостоятельного передвижения, и оказание им помощи в здании, в котором расположены помещения администрации городского округа «Котлас», предназначенные для предоставления муниципальной услуги;

надлежащее размещение оборудования и носителей информации, необходимых для обеспечения беспрепятственного доступа инвалидов к помещениям администрации городского округа «Котлас» и предоставляемой в них муниципальной услуге с учетом ограничений их жизнедеятельности;

дублирование необходимой для получения муниципальной услуги звуковой и зрительной информации, а также надписей, знаков и иной текстовой и графической информации знаками, выполненными рельефно-точечным шрифтом Брайля, допуск сурдопереводчика и тифлосурдопереводчика;

допуск собаки-проводника в здание, в котором расположены помещения администрации городского округа «Котлас», предназначенные для предоставления муниципальной услуги, при наличии документа, подтверждающего специальное обучение собаки-проводника и выданного по форме и в порядке, которые определены уполномоченным федеральным органом исполнительной власти;

оказание инвалидам необходимой помощи в доступной для них форме в уяснении порядка предоставления муниципальной услуги, в оформлении предусмотренных настоящим административным регламентом документов, в совершении ими других необходимых для получения результата муниципальной услуги действий;

оказание служащими, организующими предоставление муниципальной услуги, помощи инвалидам в преодолении барьеров, мешающих получению ими муниципальной услуги наравне с другими лицами.

39. Помещения многофункционального центра предоставления государственных и муниципальных услуг и (или) привлекаемых им организаций, предназначенные для предоставления муниципальной услуги, должны соответствовать требованиям комфортности и доступности для получателей государственных и муниципальных услуг, установленным Правилами организации деятельности многофункциональных центров предоставления государственных и муниципальных услуг, утвержденными постановлением Правительства Российской Федерации от 22 декабря 2012 года № 1376.

### 2.8. Показатели доступности и качества оказываемых услуг

40. Показателями доступности муниципальной услуги являются:

- транспортная доступность к местам предоставления муниципальной услуги;
- обеспечение беспрепятственного доступа лиц с ограниченными возможностями передвижения к помещениям, в которых предоставляется муниципальная услуга;
- обеспечение возможности направления запроса по электронной почте;
- размещение информации о порядке предоставления муниципальной услуги на официальном сайте городского округа «Котлас».
- предоставление заявителям информации о правилах предоставления муниципальной услуги в соответствии с подразделом 1.3 настоящего административного регламента;
- обеспечение заявителям возможности обращения за предоставлением муниципальной услуги через представителя;
- установление сокращенных сроков предоставления муниципальной услуги;
- обеспечение заявителям возможности взаимодействия с органом в электронной форме через Архангельский региональный портал государственных и муниципальных услуг;
- размещение на Архангельском региональном портале государственных и муниципальных услуг форм документов, необходимых для предоставления муниципальной услуги и обеспечение возможности их копирования и заполнения в электронной форме;
- обеспечение заявителям возможности направлять запросы о предоставлении муниципальной услуги (заявления с прилагаемыми к ним документами) в электронной форме;
- обеспечение заявителям возможности осуществлять с использованием Архангельского регионального портала государственных и муниципальных услуг мониторинг хода движения дела заявителя;
- обеспечение заявителям возможности получения результатов предоставления муниципальной услуги в электронной форме на Архангельском региональном портале государственных и муниципальных услуг;
- предоставление заявителем возможности получения муниципальной услуги в МФЦ;

- безвозмездность предоставления муниципальной услуги.
41. Показателями качества предоставления муниципальной услуги являются:
- отсутствие случаев нарушения сроков при предоставлении муниципальной услуги;
  - отсутствие случаев удовлетворения в судебном порядке заявлений заявителей, оспаривающих действия (бездействие) муниципальных служащих органа и решений органа;
  - отсутствие случаев назначения административных наказаний в отношении должностных лиц, муниципальных служащих администрации городского округа «Котлас» за нарушение законодательства об организации предоставления государственных и муниципальных услуг.

### **III. Административные процедуры**

#### **3.1. Регистрация запроса заявителя о предоставлении муниципальной услуги**

42. Основанием для предоставления муниципальной услуги является получение специалистом Отдела по работе с обращениями граждан Аппарата администрации городского округа «Котлас» запроса заявителя – заявления с прилагаемыми к нему документами.

43. В целях регистрации запроса заявителя, специалист Отдела по работе с обращениями граждан Аппарата администрации городского округа «Котлас», проверяет полноту и правильность оформления документов, представленных заявителем на оказание муниципальной услуги, и устанавливает наличие или отсутствие оснований для отказа в приеме документов, необходимых для предоставления муниципальной услуги.

Сотрудник МФЦ, ответственный за прием и регистрацию документов, производит прием заявления, проверяет полноту и правильность оформления полученных документов и устанавливает наличие или отсутствие оснований для отказа в приеме документов, необходимых для предоставления муниципальной услуги (пункт 22 настоящего административного регламента).

Заявителю выдается расписка-уведомление о приеме заявления и документов, которая фиксируется в журнале учета выданных расписок-уведомлений о регистрации заявлений и выданных заявителям/направленных в администрацию городского округа «Котласа» уведомлений о результатах предоставления муниципальной услуги (приложение № 4 к настоящему административному регламенту);

сотрудник МФЦ, ответственный за прием документов, заполняет реестр о передаче заявления и документов в Управление по социальным вопросам администрации городского округа «Котлас» (приложение № 3 к настоящему Регламенту).

В течение рабочего дня, следующего за днем приема, комплекты документов передаются из МФЦ с сопроводительными реестрами в администрацию городского округа «Котлас». Один экземпляр сопроводительного реестра с регистрационным номером передается в МФЦ.

44. В случае отсутствия оснований для отказа в приеме документов (пункт 22 настоящего административного регламента) специалист Отдела по работе с обращениями граждан Аппарата администрации городского округа «Котлас» либо специалист МФЦ, ответственный за прием документов, принимает запрос заявителя, поступивший через Архангельский региональный портал государственных и муниципальных услуг (функций), в Архангельской региональной системе исполнения регламентов, регистрирует данный запрос.

В случае отсутствия оснований для отказа в приеме документов (пункт 22 настоящего административного регламента) специалист Отдела по работе с обращениями граждан Аппарата администрации городского округа «Котлас», ответственный за прием документов, принимает запрос заявителя, поступивший через Архангельский региональный портал государственных и муниципальных услуг (функций), в Архангельской региональной системе исполнения регламентов, передает данный запрос Главе городского округа «Котлас» для направления его в Управление по социальным вопросам администрации городского округа «Котлас».

45. В случае наличия оснований для отказа в приеме документов (пункт 22 настоящего административного регламента) специалист Отдела по работе с обращениями граждан Аппарата администрации городского округа «Котлас» либо специалист МФЦ, ответственный за прием документов, уведомляет заявителя о наличии препятствий для предоставления муниципальной услуги, объясняет заявителю содержание выявленных недостатков представленных документов и предлагает принять меры по их устранению.

При несогласии заявителя устранить препятствия специалист Отдела по работе с обращениями граждан Аппарата администрации городского округа «Котлас» либо специалист МФЦ, ответственный за прием документов, принимает запрос заявителя о предоставлении муниципальной услуги и обращает его внимание, что указанное обстоятельство может препятствовать предоставлению муниципальной услуги.

Специалист Отдела по работе с обращениями граждан Аппарата администрации городского округа «Котлас» после регистрации запроса в журнале входящей корреспонденции передает данный запрос Главе городского округа «Котлас» для направления его в Управление по социальным вопросам администрации городского округа «Котлас».

Специалист Управления по социальным вопросам администрации городского округа «Котлас», являющийся секретарем комиссии, подготавливает уведомление об отказе в приеме документов. В уведомлении указывается конкретное основание для отказа в приеме документов с разъяснением, в чем оно состоит, а также перечень недостающих документов и (или) документов, оформление которых не соответствует установленным требованиям.

Данное уведомление подписывается Главой городского округа «Котлас» и направляется специалистом Отдела по работе с обращениями граждан Аппарата администрации городского округа «Котлас» заявителю:

- почтовым отправлением, заявителю возвращаются направленные им документы;
- через Архангельский региональный портал государственных и муниципальных услуг (функций), или по адресу электронной почты с использованием информационно-телекоммуникационной сети «Интернет», или через МФЦ.

#### **3.2. Рассмотрение вопроса о предоставлении муниципальной услуги**

46. Основанием для начала процедуры рассмотрения обращения заявителя и оформление результата предоставления муниципальной услуги является получение специалистом Управления по социальным вопросам администрации городского округа «Котлас», являющегося секретарем комиссии обращения заявителя, принятых документов.

47. Специалист Управления по социальным вопросам администрации городского округа «Котлас», являющийся секретарем комиссии, обеспечивает своевременное рассмотрение заявления Комиссией.

48. Специалист Управления по социальным вопросам администрации городского округа «Котлас», являющийся секретарем комиссии:

- проверяет соответствие представленных документов необходимым требованиям;
- формирует пакет документов для рассмотрения на Комиссии.

В случае непредставления заявителем документов, которые заявитель вправе представить по собственной инициативе (пункты 17,



18 настоящего административного регламента), направляет межведомственные информационные запросы в органы государственной власти, иные государственные органы, органы местного самоуправления и подведомственные государственным органам или органам местного самоуправления организации, в распоряжении которых находятся документы и информация, необходимые для предоставления муниципальной услуги в соответствии с нормативными правовыми актами Российской Федерации, нормативными правовыми актами Архангельской области, муниципальными правовыми актами.

49. В случае, если в ходе рассмотрения запроса о предоставлении муниципальной услуги, Комиссией выявлены основания для отказа в предоставлении муниципальной услуги (в соответствии с пунктами 28,29,30 настоящего административного регламента), специалист Управления по социальным вопросам администрации городского округа «Котлас», являющийся секретарем комиссии, на основании рекомендаций Комиссии готовит письменный отказ в предоставлении муниципальной услуги, который направляет на подпись Главе городского округа «Котлас».

50. В случае если отсутствуют основания для отказа в предоставлении муниципальной услуги по предоставлению мер социальной поддержки отдельным категориям граждан, Комиссией принимается решение:

- о предоставлении мер социальной поддержки в виде адресной социальной помощи на оплату стоимости проезда (не более двух поездок в календарный год) в пределах территории Российской Федерации к месту лечения и обратно отдельным категориям граждан;
- о предоставлении мер социальной поддержки в виде адресной социальной помощи на оплату стоимости проезда (не более трех поездок в календарный год) в пределах территории Российской Федерации к месту консультации и (или) лечения и обратно гражданам, страдающим онкологическими заболеваниями.

51. Результатом административной процедуры является принятие решения Комиссией:

- о предоставлении мер социальной поддержки в виде адресной социальной помощи на оплату стоимости проезда (не более двух поездок в календарный год) в пределах территории Российской Федерации к месту лечения и обратно отдельным категориям граждан.
- о предоставлении мер социальной поддержки в виде адресной социальной помощи на оплату стоимости проезда (не более трех поездок в календарный год) в пределах территории Российской Федерации к месту консультации и (или) лечения и обратно гражданам, страдающим онкологическими заболеваниями;
- об отказе в предоставлении мер социальной поддержки в виде адресной социальной помощи на оплату стоимости проезда (не более двух поездок в календарный год) в пределах территории Российской Федерации к месту лечения и обратно отдельным категориям граждан;
- об отказе в предоставлении мер социальной поддержки в виде адресной социальной помощи на оплату стоимости проезда (не более трех поездок в календарный год) в пределах территории Российской Федерации к месту консультации и (или) лечения и обратно гражданам, страдающим онкологическими заболеваниями.

52. Решение Комиссии о предоставлении мер социальной поддержки отдельным категориям граждан носит рекомендательный характер.

53. Специалист Управления по социальным вопросам администрации городского округа «Котлас», являющийся секретарем Комиссии, на основании рекомендаций Комиссии:

- подготавливает проект постановления администрации городского округа «Котлас» о предоставлении мер социальной поддержки в виде адресной социальной помощи на оплату стоимости проезда в пределах территории Российской Федерации к месту лечения и обратно отдельным категориям граждан, гражданам, страдающим онкологическими заболеваниями, и направляет его на подпись Главе городского округа «Котлас»;
- подготавливает уведомление о предоставлении мер социальной поддержки в виде адресной социальной помощи на оплату стоимости проезда в пределах территории Российской Федерации к месту лечения и обратно отдельным категориям граждан, гражданам, страдающим онкологическими заболеваниями, и направляет его на подпись Главе городского округа «Котлас»;
- подготавливает уведомление об отказе в предоставлении мер социальной поддержки в виде адресной социальной помощи на оплату стоимости проезда в пределах территории Российской Федерации к месту лечения и обратно отдельным категориям граждан, гражданам, страдающим онкологическими заболеваниями, и направляет его на подпись Главе городского округа «Котлас»;

54. Продолжительность административной процедуры составляет не более 30 рабочих дней со дня регистрации обращения заявителя.

### 3.3. Выдача результата предоставления муниципальной услуги заявителю

55. Основанием для начала процедуры выдачи результата предоставления муниципальной услуги является:

- издание постановления администрации городского округа «Котлас» о предоставлении мер социальной поддержки в виде адресной социальной помощи на оплату стоимости проезда в пределах территории Российской Федерации к месту лечения и обратно отдельным категориям граждан, гражданам, страдающим онкологическими заболеваниями (для предоставления мер социальной поддержки);
- подписание уведомления Главой городского округа «Котлас» на основании рекомендаций Комиссии (для отказа в предоставлении мер социальной поддержки).

56. Результатом административной процедуры является:

- при предоставлении мер социальной поддержки в виде адресной социальной помощи на оплату стоимости проезда в пределах территории Российской Федерации к месту лечения и обратно отдельным категориям граждан, гражданам, страдающим онкологическими заболеваниями – перечисление денежных средств на банковский счет заявителя;
- при отказе в предоставлении мер социальной поддержки в виде адресной социальной помощи на оплату стоимости проезда в пределах территории Российской Федерации к месту лечения и обратно отдельным категориям граждан, гражданам, страдающим онкологическими заболеваниями - уведомление об отказе (причине) отказа в предоставлении мер социальной поддержки отдельным категориям граждан.

Уведомление о результате предоставления муниципальной услуги направляется заявителю:

- почтовым отправлением – если заявитель обратился за получением муниципальной услуги лично в местную администрацию или посредством почтового отправления;
- через Архангельский региональный портал государственных и муниципальных услуг (функций) или через МФЦ любым из способов, предусмотренных абзацами первым – четвертым настоящего пункта, если заявитель указал на такой способ в запросе.

Администрация городского округа «Котлас» обеспечивает представление в МФЦ для выдачи заявителю уведомления в срок не позднее 20-ти рабочих дней с даты регистрации заявления о предоставлении муниципальной услуги.

Передача уведомления о результатах предоставления муниципальной услуги на бумажном носителе пофамильно осуществляется по реестру (приложение № 3 к настоящему административному регламенту).

Сотрудник МФЦ обеспечивает:



Паспорт \_\_\_\_\_ № \_\_\_\_\_ выдан \_\_\_\_\_

Адрес регистрации по месту жительства \_\_\_\_\_

СНИЛС № \_\_\_\_\_

Сведения о составе семьи: \_\_\_\_\_

Реквизиты банковского счёта, на который подлежат перечислению денежные средства: \_\_\_\_\_

В случае, если указывается банковский счет, распоряжение которым осуществляется с помощью банковской платежной карты, необходимо указать – «карточный счет».

Предупрежден(а) об ответственности за предоставление ложной информации и недостоверных данных. Против проверки представленных мною сведений не возражаю.

\_\_\_\_\_ дата

\_\_\_\_\_ подпись

ПРИЛОЖЕНИЕ № 2  
к административному регламенту предоставления  
муниципальной услуги по предоставлению мер социальной поддержки  
отдельным категориям граждан на территории городского округа  
Архангельской области «Котлас»

Форма журнала «Регистрация обращений граждан»

Регистрационный №	Дата подачи заявления	ФИО заявителя	Адрес заявителя	Краткое содержание обращения	Резолюция руководителя	Результат рассмотрения заявления

Порядок оформления, ведения и хранения журнала «Регистрация обращений граждан»

1. Ведение и оформление журнала осуществляют специалисты Отдела по работе с обращениями граждан Аппарата администрации городского округа «Котлас» в соответствии с установленной формой.

2. Ведение и оформление журнала осуществляется на бумажных носителях.

3. Журнал ведётся и оформляется чётко, аккуратно. На первой странице журнала отмечается дата начала и окончания заполнения журнала.

4. По окончании журнала, заводится новый журнал. Регистрационные номера в новом журнале продолжают с номера, следующего после последнего номера заявления, зарегистрированного в предыдущем журнале.

5. Закончившийся журнал хранится в Отделе по работе с обращениями граждан Аппарата администрации городского округа «Котлас» в течение пяти лет.

ПРИЛОЖЕНИЕ № 3  
к административному регламенту предоставления муниципальной услуги  
по предоставлению мер социальной поддержки отдельным категориям граждан  
на территории городского округа Архангельской области «Котлас»

РЕЕСТР

от «\_\_\_» \_\_\_\_\_ 20\_\_ г.

о передаче документов о предоставлении муниципальной услуги «Предоставление мер социальной поддержки отдельным категориям граждан» на территории городского округа Архангельской области «Котлас», передаваемых из отделения по городу Котласу ГАУ АО «МФЦ» в администрацию городского округа «Котлас»

№ п/п	Ф.И.О. заявителя	№ расписки-уведомления (с указанием времени)	Дата приема документов (номер)	Примечание

\_\_\_\_\_/\_\_\_\_\_/\_\_\_\_\_  
Подпись \_\_\_\_\_ Фамилия инициалы должностного лица МФЦ  
приняты от отделения по городу Котласу ГАУ АО «МФЦ» «\_\_\_» \_\_\_\_\_ 20\_\_ г.

\_\_\_\_\_/\_\_\_\_\_/\_\_\_\_\_  
Подпись \_\_\_\_\_ Фамилия инициалы должностного лица администрации  
городского округа «Котлас»

ПРИЛОЖЕНИЕ № 4  
к административному регламенту предоставления муниципальной услуги  
по предоставлению мер социальной поддержки отдельным категориям граждан  
на территории городского округа Архангельской области «Котлас»

**ЖУРНАЛ**  
учета выданных расписок-уведомлений о регистрации заявлений  
и выданных заявителям/направленных в администрацию городского округа «Котласа» уведомлений  
о результатах рассмотрения муниципальной услуги «Предоставление мер социальной поддержки  
отдельным категориям граждан» на территории городского округа «Котлас»

№ п/п	№ расписки-уведомления (с указанием времени)	Дата выдачи расписки-уведомления	Ф.И.О. заявителя	Подпись заявителя	Ф.И.О. сотрудника выдавшего уведомление	Дата поступления уведомления о результатах предоставления муниципальной услуги из администрации МО «Котлас»	Дата, номер уведомления о результатах предоставления муниципальной услуги	Дата и время уведомления заявителя о поступившем уведомлении о результатах предоставления муниципальной услуги	Дата выдачи уведомления о результатах предоставления муниципальной услуги заявителю	Подпись заявителя	Дата направления уведомления в администрацию МО «Котлас»	Ф.И.О. сотрудника выдавшего заявителю/направившего в администрацию МО «Котлас» уведомления

Материалы подготовлены отделом внешних и общественных связей аппарата администрации городского округа Архангельской области «Котлас», тел.: 2-17-12, 2-08-02

Наименование издания «Новый Котлас» Издатель – муниципальное автономное учреждение городского округа Архангельской области «Котлас» «Информационная компания». Редакция – редакция газеты «Новый Котлас», директор (главный редактор) газеты «Новый Котлас» А.С. Фомин.

Адрес редакции и издателя: 165300, Архангельская область, г. Котлас, ул. Урицкого, 9, тел. 2-59-98. E-mail: kotlastv@mail.ru.

Газета зарегистрирована в Управлении Федеральной службы по надзору в сфере связи, информационных технологий и массовых коммуникаций по Архангельской области и Ненецкому автономному округу 11 апреля 2016 года. Рег. номер ПИ № ТУ 29-00564 (учредитель (соучредители) (адрес): муниципальное автономное учреждение городского округа Архангельской области «Котлас» «Информационная компания» (165300, Архангельская область, г. Котлас, ул. Урицкого,9), Администрация городского округа Архангельской области «Котлас» (165300, Архангельская область, г. Котлас, пл. Советов, 3), Собрание депутатов городского округа Архангельской области «Котлас» (165300, Архангельская область, г. Котлас, пл. Советов, 3).

Отпечатано с готового оригинал-макета в ООО «Типография «Премьер», г.Вологда, ул.Козлёнская, д.63, оф.43.

Печать офсетная. Подписано к печати 01.12.2022 г., по графику в 10 часов, фактически в 14 часов. Тираж 205 экземпляров. Заказ 3316.

Распространяется бесплатно. Дата выхода выпуска 02.12.2022 г.